



Hướng dẫn sử dụng

---

## PHẦN MỀM QUẢN LÝ ĐOÀN VIÊN

## MỤC LỤC

<b>I. CÀI ĐẶT VÀ ĐĂNG NHẬP VÀO PHẦN MỀM .....</b>	<b>5</b>
1. Tải (Download) và cài đặt phần mềm .....	5
2. Đăng nhập vào phần mềm.....	7
3. Thay đổi mật khẩu tài khoản.....	8
<b>III. QUẢN LÝ CƠ SỞ ĐOÀN.....</b>	<b>9</b>
1. Chức năng quản lý cơ sở Đoàn .....	9
2. Tìm kiếm cơ sở Đoàn.....	10
3. Thêm mới cơ sở đoàn.....	11
4. Hiệu chỉnh thông tin cơ sở đoàn .....	11
5. Đánh giá .....	13
6. Nâng cấp-Hạ cấp .....	15
7. Xuất Excel .....	16
<b>IV. QUẢN LÝ ĐOÀN VIÊN .....</b>	<b>17</b>
1. Tạo mới đoàn viên.....	17
2. Hiệu chỉnh thông tin trích ngang.....	18
3. Xóa thông tin đoàn viên .....	19
4. Bổ sung thông tin đoàn viên theo mẫu 2C .....	20
4.1. Theo Quan hệ xã hội .....	21
4.2. Theo quan hệ gia đình.....	21
4.3. Lý lịch làm việc.....	24
4.4. Quá trình học tập.....	25
4.5. Tin học-ngoại ngữ-kỹ năng khác .....	25
4.6. Kinh tế gia đình.....	26
4.7. Khen thưởng-kỷ luật .....	26
4.8. Thông tin khác .....	27
5. Chuyển sinh hoạt đoàn .....	27
6. Đánh giá Rèn luyện đoàn viên .....	29
6.1. Tạo đợt đánh giá Rèn luyện đoàn viên .....	29
6.2. Đánh giá Rèn luyện đoàn viên .....	30

7. Bình chọn đoàn viên ưu tú .....	32
8. Đoàn viên trưởng thành.....	33
9. Khai trừ đoàn viên.....	34
10. In dữ liệu .....	34
11. Xuất dữ liệu trong danh sách .....	35
12. Cập nhật đối tượng.....	36
13. Tiếp nhận đoàn viên .....	37
13. Tìm kiếm theo cơ cấu.....	38
14. Tích hợp dữ liệu .....	38
<b>V. THỐNG KÊ .....</b>	<b>40</b>
1. Thống kê nhanh.....	40
2. Thống kê xử lý dữ liệu .....	40
<b>VI. TẠO TÀI KHOẢN CƠ SỞ ĐOÀN .....</b>	<b>41</b>

---

**THÔNG TIN HỖ TRỢ**  
**PHẦN MỀM QUẢN LÝ ĐOÀN VIÊN**

Số điện thoại: 0966.688.101 – 0933.688.101

Email: [phanmemquanlydoanvien@gmail.com](mailto:phanmemquanlydoanvien@gmail.com)

## I. CÀI ĐẶT VÀ ĐĂNG NHẬP VÀO PHẦN MỀM

### 1. Tải (Download) và cài đặt phần mềm

- Vào trang văn bản của Thành Đoàn <http://www.thanhdoan.hochiminhcity.gov.vn/vanphong/tintuc/>, click chuột vào PHẦN MỀM QUẢN LÝ ĐOÀN VIÊN. Giao diện trang cài đặt phần mềm như sau:

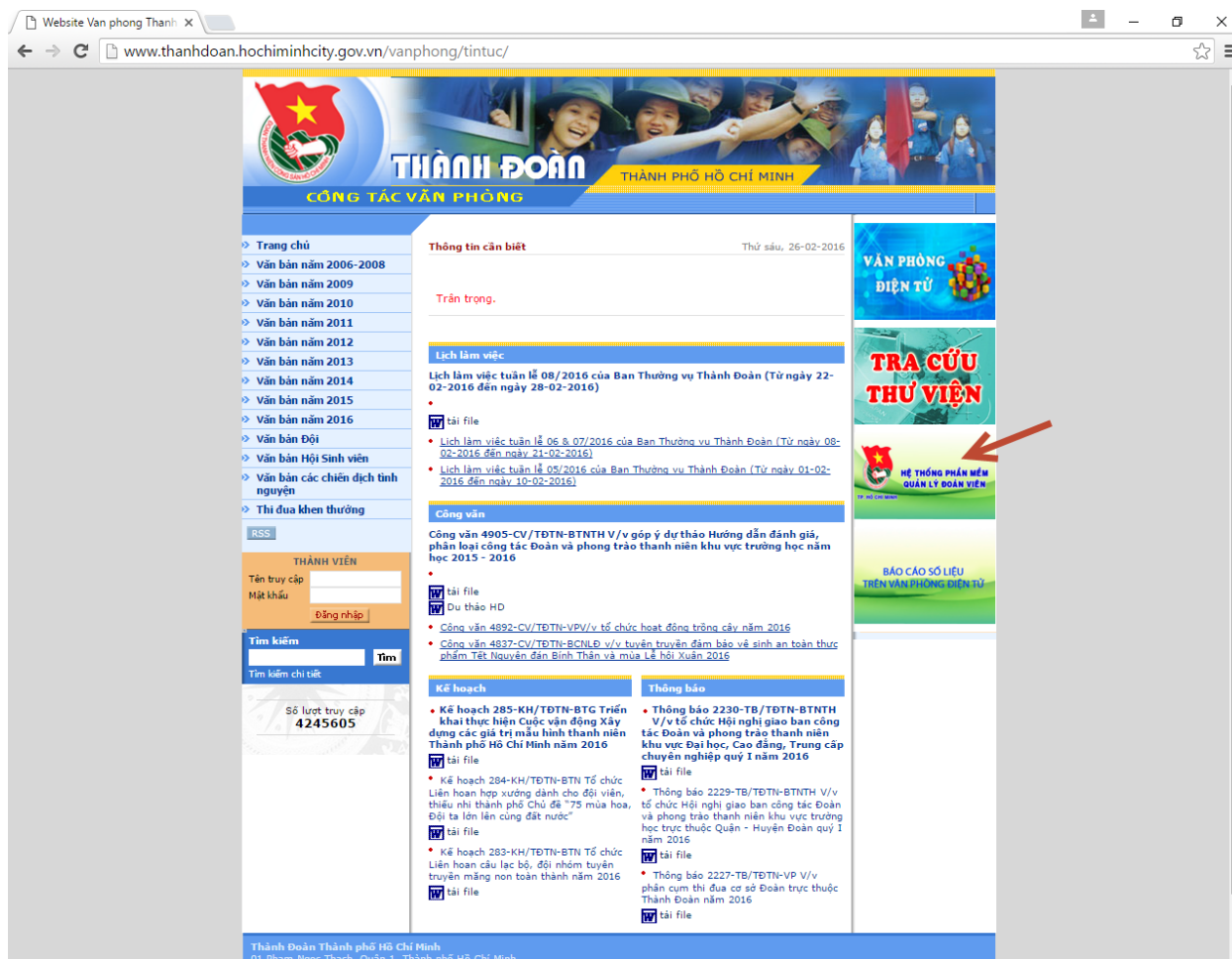



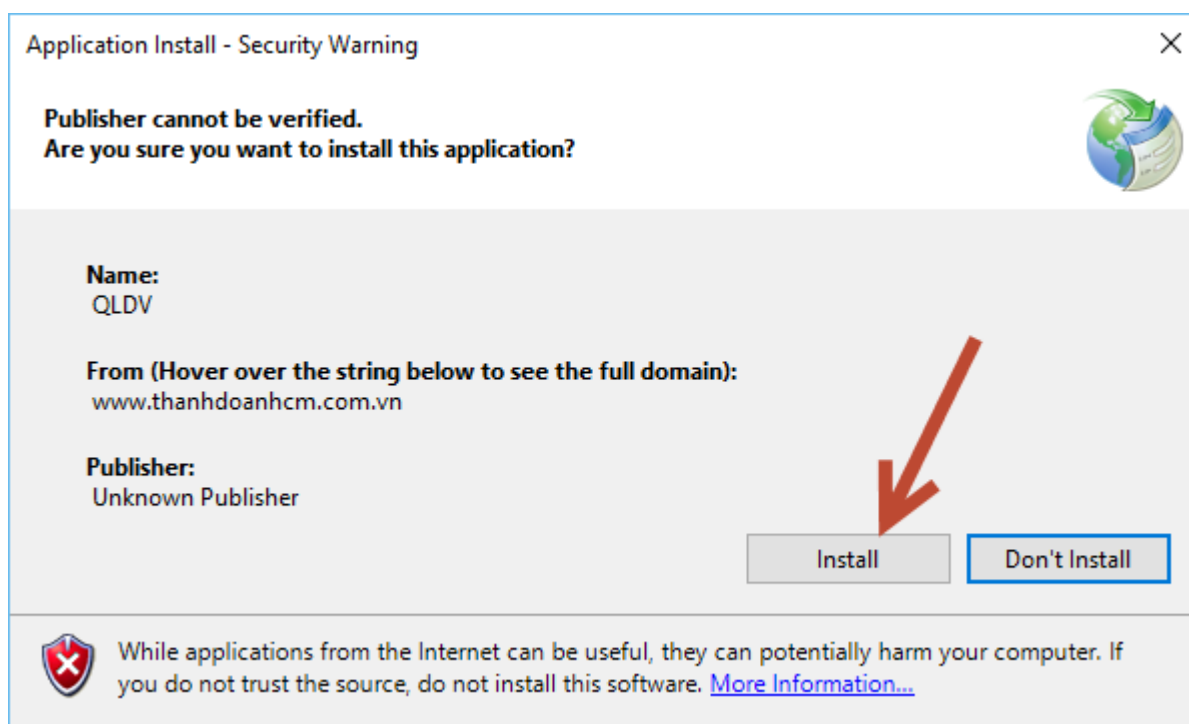

- Nhấn vào tập tin có tên là **main.application**. Xuất hiện giao diện cài đặt phần mềm bên dưới, nhấn vào nút **Install** để tiến hành cài đặt.

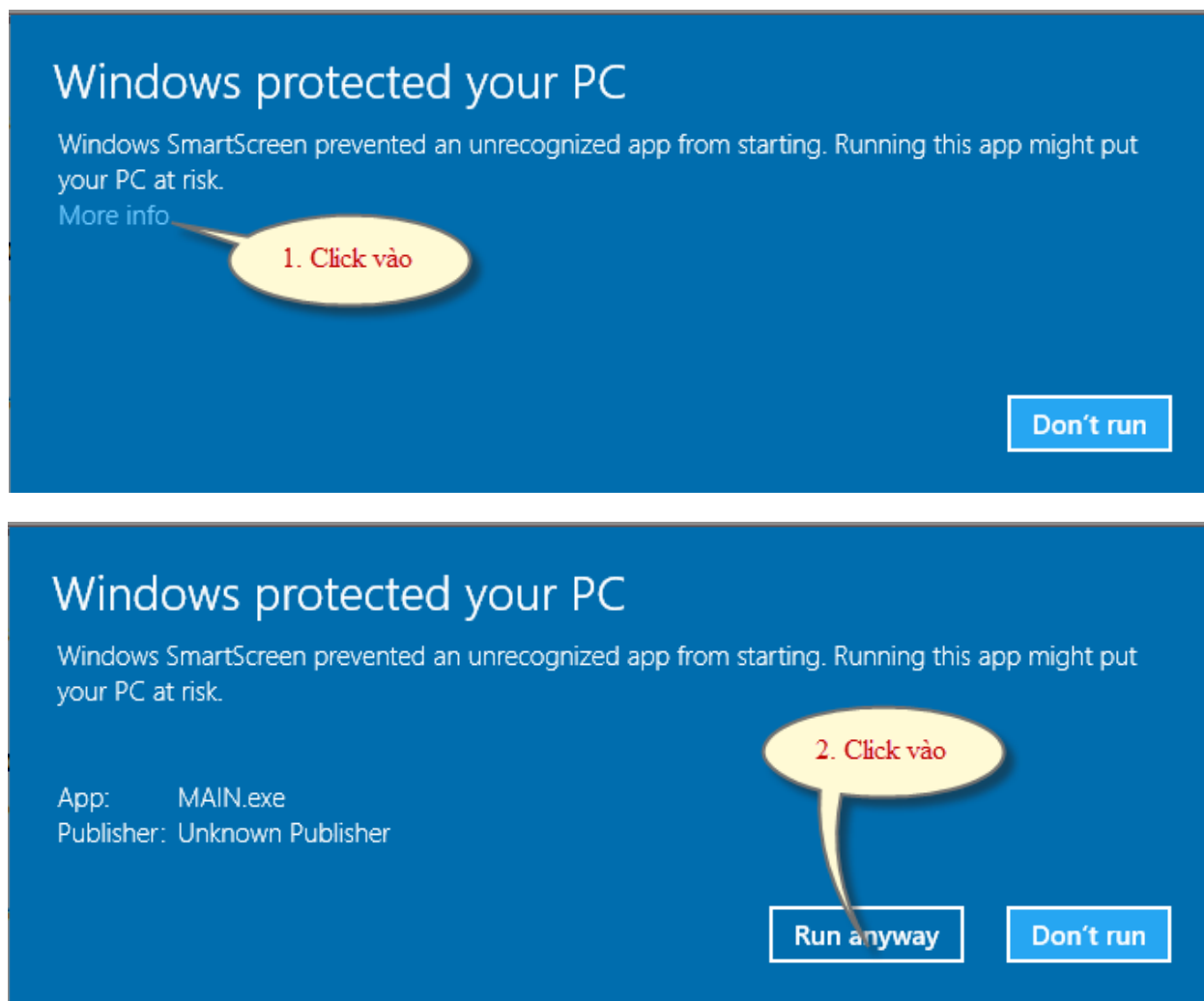

\* Đối với hệ thống Windows 8, Windows 10 sẽ phần mềm sẽ hiển thị lần đầu tiên bằng thông báo ta làm như sau:



## 2. Đăng nhập vào phần mềm

- Sau khi cài đặt, truy cập vào thanh Programs của Windows, chọn Thư mục Quản lý Đoàn viên, nhấn vào icon  (icon có tên *QLDV*). Hoặc click chuột 2 lần lên biểu tượng đoàn ngoài màn hình Destop.

Ví dụ: Đăng nhập vào tài khoản của Đoàn khối Doanh nghiệp Công nghiệp Trung ương TP.Hồ Chí Minh, thực hiện như sau:

- Tên đăng nhập: **doankhoidncntw**
- Mật khẩu: **abc@123**
- Đơn vị: Click chuột chọn **Đoàn khối Doanh nghiệp Công nghiệp Trung ương TP.Hồ Chí Minh**
- Cuối cùng click chuột vào nút lệnh **Đăng nhập**.



- Sau khi đăng nhập thành công, màn hình xuất hiện giao diện chính của phần mềm như sau:

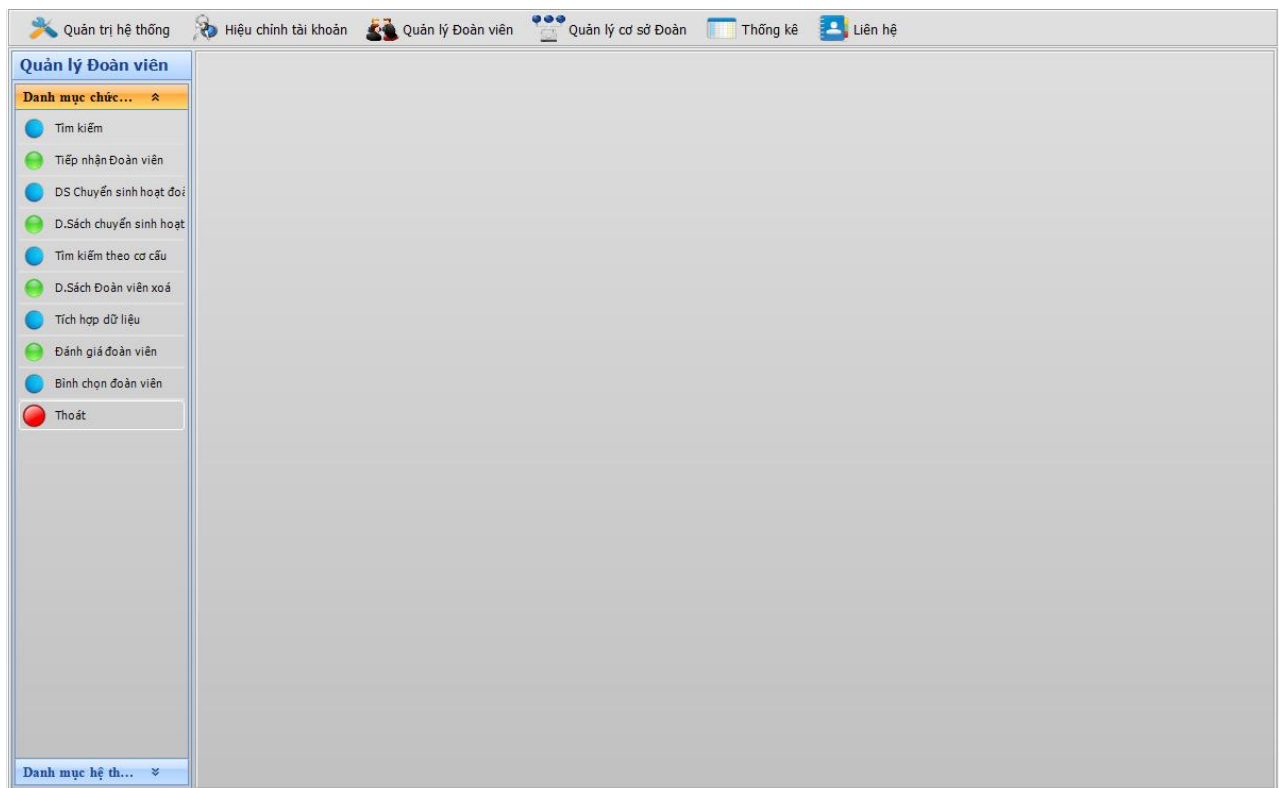

### 3. Thay đổi mật khẩu tài khoản

- Chọn **Hiệu chỉnh tài khoản**, màn hình xuất hiện giao diện sau:



Tên đăng nhập	02.637.doankhoidncntw	
Mật khẩu	*****	*
Xác nhận mật khẩu	*****	*
Tên đầy đủ	Doanh nghiệp Công nghiệp TW tại TP. H	*
Email	doankhoibocn@gmail.com	*
<input type="button" value="Đóng"/> <input type="button" value="Lưu"/>		

- Tên đăng nhập: **Không hiệu chỉnh.**
- Mật khẩu: **Nhập mật khẩu mới.**
- Xác nhận mật khẩu: **Nhập lại mật khẩu mới lần nữa.**
- Tên đầy đủ: **Nhập tên đơn vị.**
- Email: Nhập địa chỉ email của đơn vị (nếu không có địa chỉ email tên đơn vị thì nhập email của người đứng đầu đơn vị).
- Sau đó nhấn nút **Lưu**

### III. QUẢN LÝ CƠ SỞ ĐOÀN

#### 1. Chức năng quản lý cơ sở Đoàn

Chọn  **Quản lý cơ sở Đoàn** ngay trên màn hình chính, màn hình xuất hiện giao diện sau:

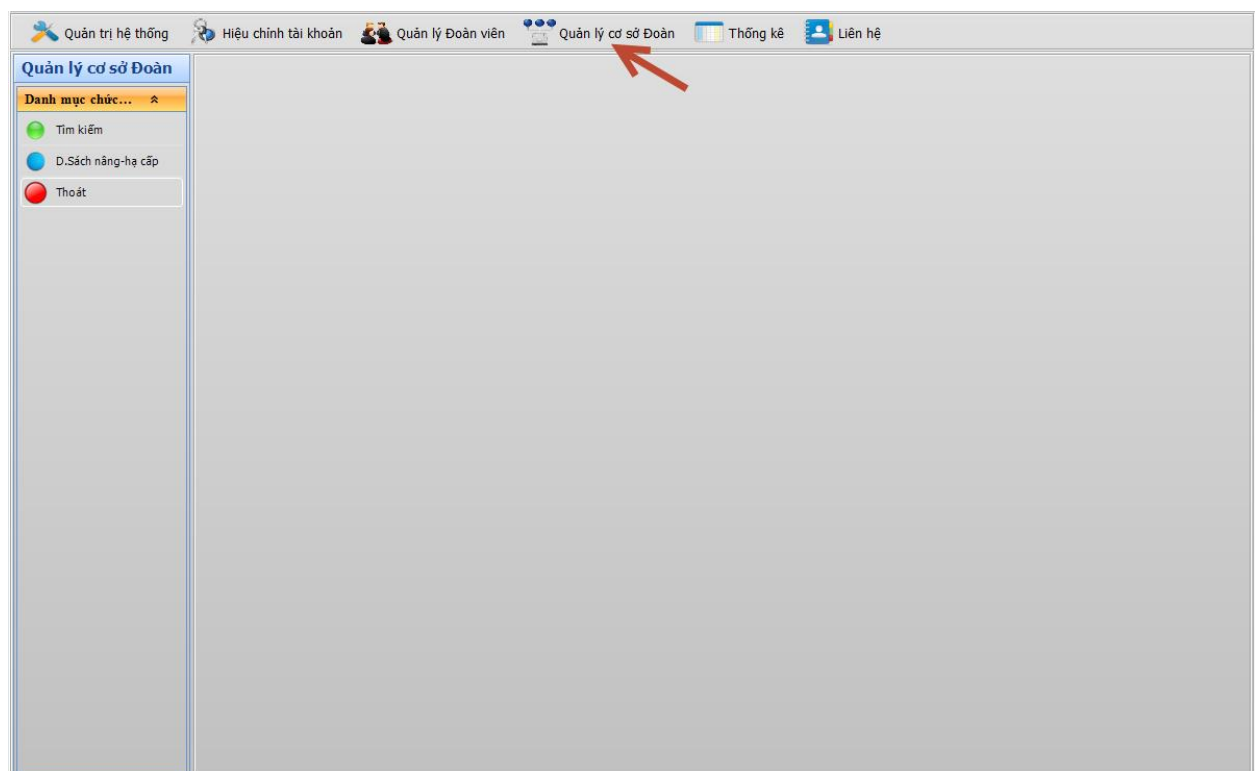

## 2. Tìm kiếm cơ sở Đoàn

- Ví dụ: Xem toàn bộ số cơ sở đoàn của Đoàn khối Danh nghiệp Công nghiệp Trung ương TP.HCM, ta thực hiện các bước như hình sau:

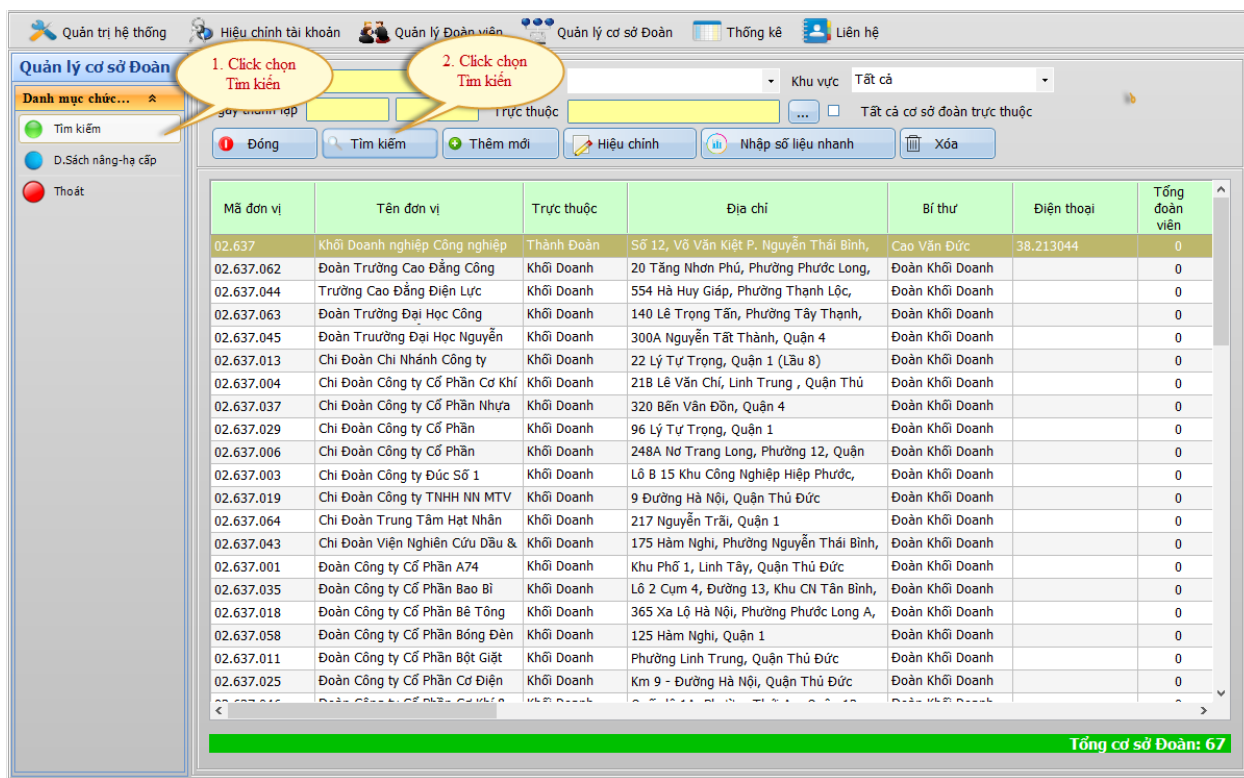

- Ví dụ: Xem toàn bộ số cơ sở đoàn của Đoàn Công ty Cổ Phần Bóng Đèn Điện Quang trực thuộc Đoàn khối Danh nghiệp Công nghiệp Trung ương TP.HCM, ta thực hiện các bước như hình sau:

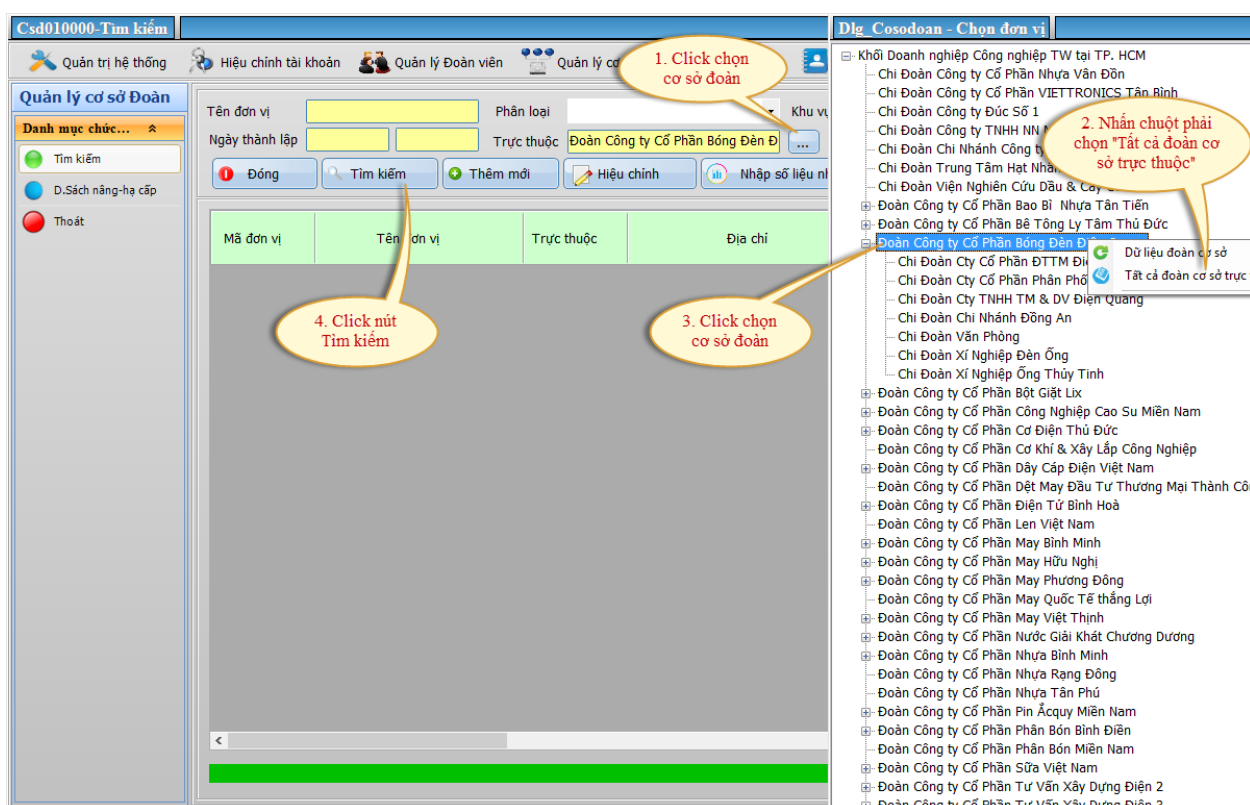

### 3. Thêm mới cơ sở đoàn

Nhấn chuột vào lệnh **Thêm mới**, màn hình xuất hiện giao diện nhập mới chi đoàn và thao tác theo các bước như màn hình như sau:

**1. Click nút Thêm mới**

**2. Nhập mã số gồm 3 số cho Chi Đoàn**

**3. Nhập tên Chi Đoàn**

**4. Chọn loại Chi Đoàn**

**5. Chọn khu vực**

**6. Click nút Lưu**

Mã đơn vị	Tên đơn vị	Loại đơn vị	Địa chỉ	Bí thư
02.637.058	Đoàn Công ty Cổ Phần Bóng Đèn Điện	Đoàn Công ty	125 Hàm Nghi, Quận 1	Đoàn Khối Doanh
02.637.058.003	Chi Đoàn Công ty Cổ Phần Bóng Đèn Điện	Đoàn Công ty	125 Hàm Nghi, Quận 1	Đoàn Khối Doanh
02.637.058.005	Chi Đoàn Công ty Cổ Phần Bóng Đèn Điện	Đoàn Công ty	125 Hàm Nghi, Quận 1	Đoàn Khối Doanh
02.637.058.007	Chi Đoàn Công ty Cổ Phần Bóng Đèn Điện	Đoàn Công ty	125 Hàm Nghi, Quận 1	Đoàn Khối Doanh
02.637.058.006	Chi Đoàn Công ty TNHH TM & DV	Đoàn Công ty	125 Hàm Nghi, Quận 1	Đoàn Khối Doanh
02.637.058.001	Chi Đoàn Văn Phòng	Đoàn Công ty	125 Hàm Nghi, Quận 1	Đoàn Khối Doanh
02.637.058.004	Chi Đoàn Xí Nghiệp Đèn Ống	Đoàn Công ty	125 Hàm Nghi, Quận 1	Đoàn Khối Doanh
02.637.058.002	Chi Đoàn Xí Nghiệp Ống Thủy	Đoàn Công ty	125 Hàm Nghi, Quận 1	Đoàn Khối Doanh

**Csd010100 - Thông tin cơ sở Đoàn**

Mã đơn vị: 02.637.058008

Tên đơn vị: Chi Đoàn Xí nghiệp Đèn Tròn

Loại: Đoàn cơ sở

Khu vực: ---Đoàn cơ sở ngoài quốc doanh

Trực thuộc: Đoàn Công ty Cổ Phần Bóng Đèn Điện

Ngày thành lập: 24/02/2016

Địa chỉ: 125 Hàm Nghi, Quận 1

Số điện thoại:

Lãnh đạo:

Đóng Lưu

Tổng cơ sở Đoàn: 8

### 4. Hiệu chỉnh thông tin cơ sở đoàn

Chọn cơ sở Đoàn, nhấn chuột vào lệnh **Hiệu chỉnh**, màn hình xuất hiện giao diện hiệu chỉnh thông tin cơ sở đoàn và thực hiện các bước như sau:

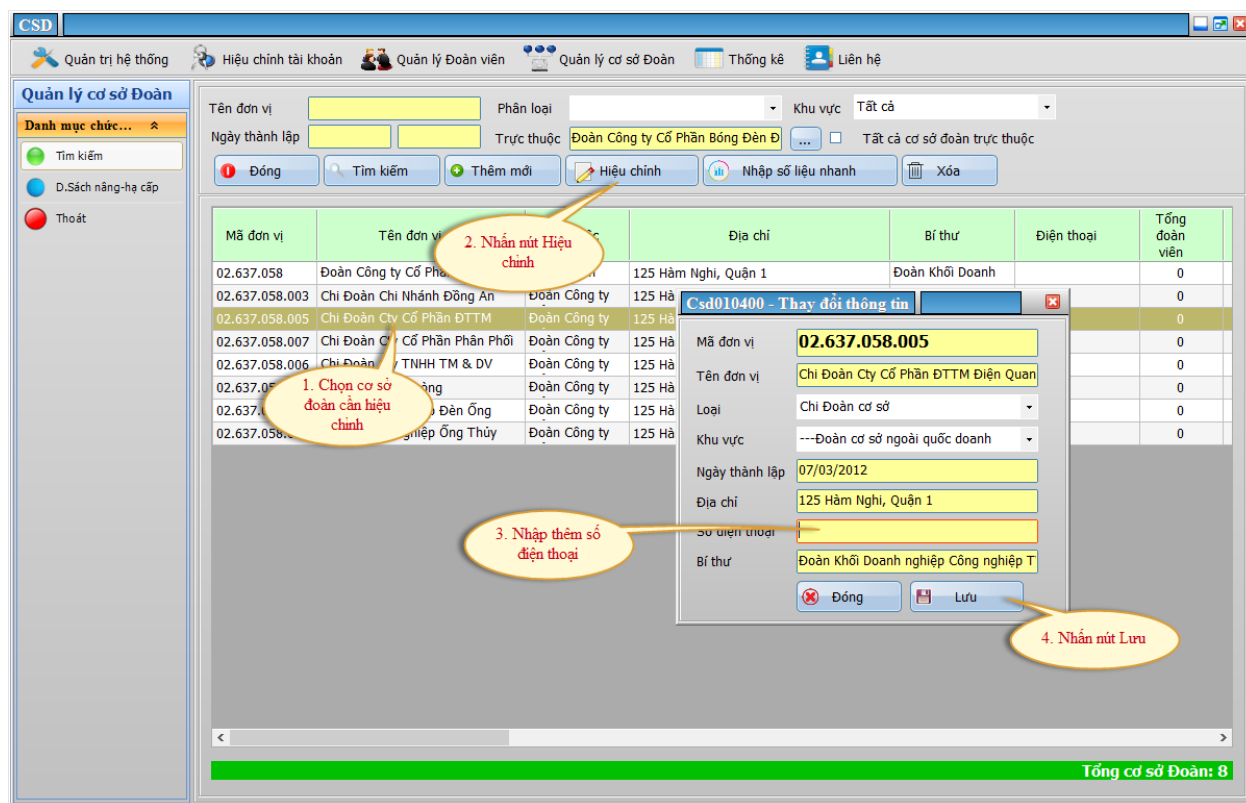

## 5. Xóa Đoàn cơ sở

Để xóa một cơ sở đoàn, chọn cơ sở đoàn cần xóa. Phần mềm xuất hiện thông báo hỏi có đồng ý xóa hay không? Nhấn lệnh **Yes** để xác nhận xóa.

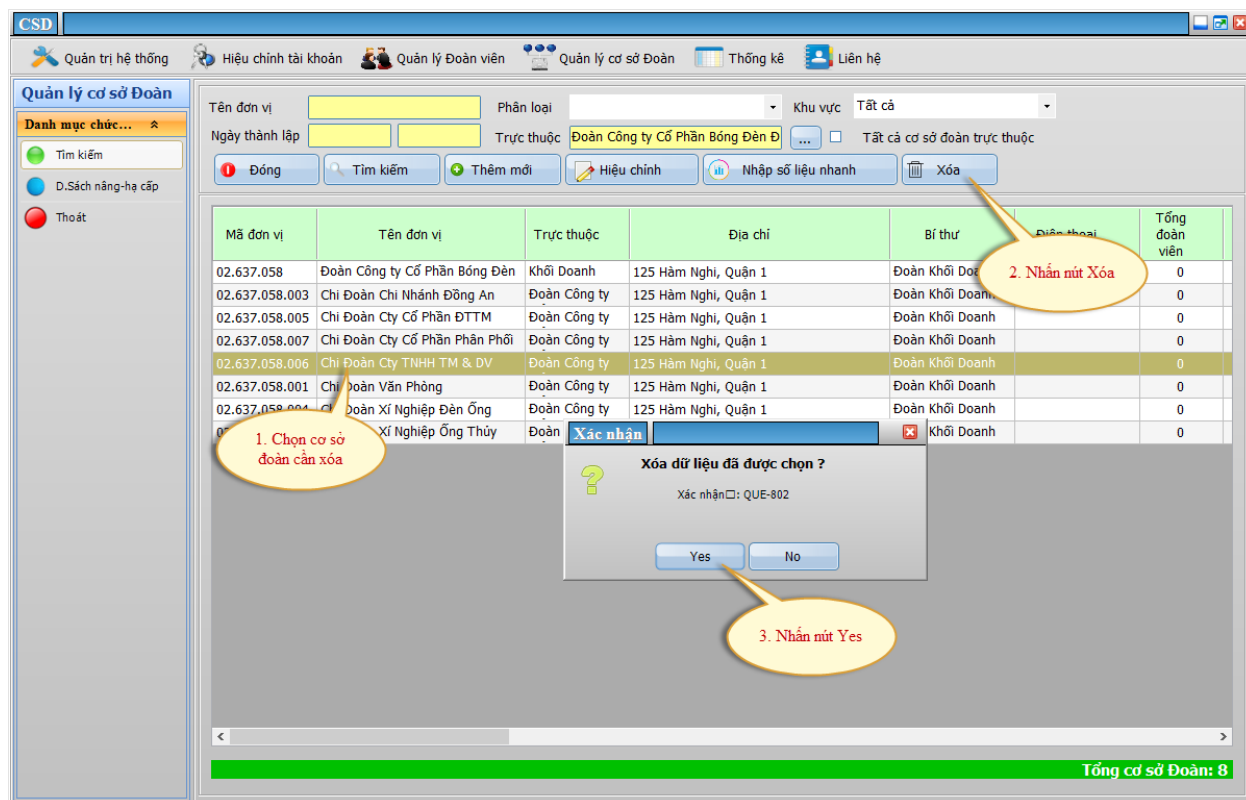

## Lưu ý:

Người dùng có thể xóa cơ sở Đoàn mà trong đó có nhiều chi đoàn, thông tin đoàn viên. Cách thực hiện như sau:

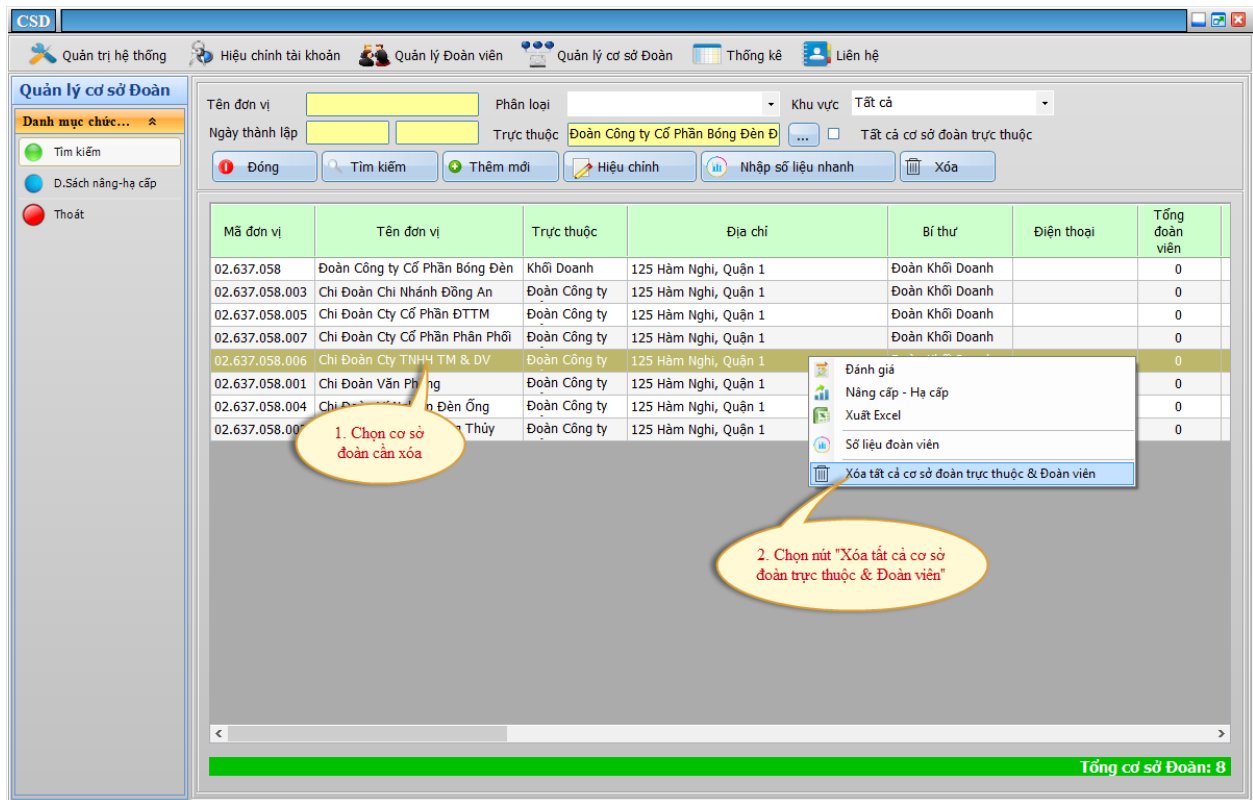

## 5. Đánh giá

Chọn cơ sở đoàn cần đánh giá, sau đó nhấn chuột phải và chọn chức năng **Đánh giá**, màn hình xuất hiện giao diện sau:

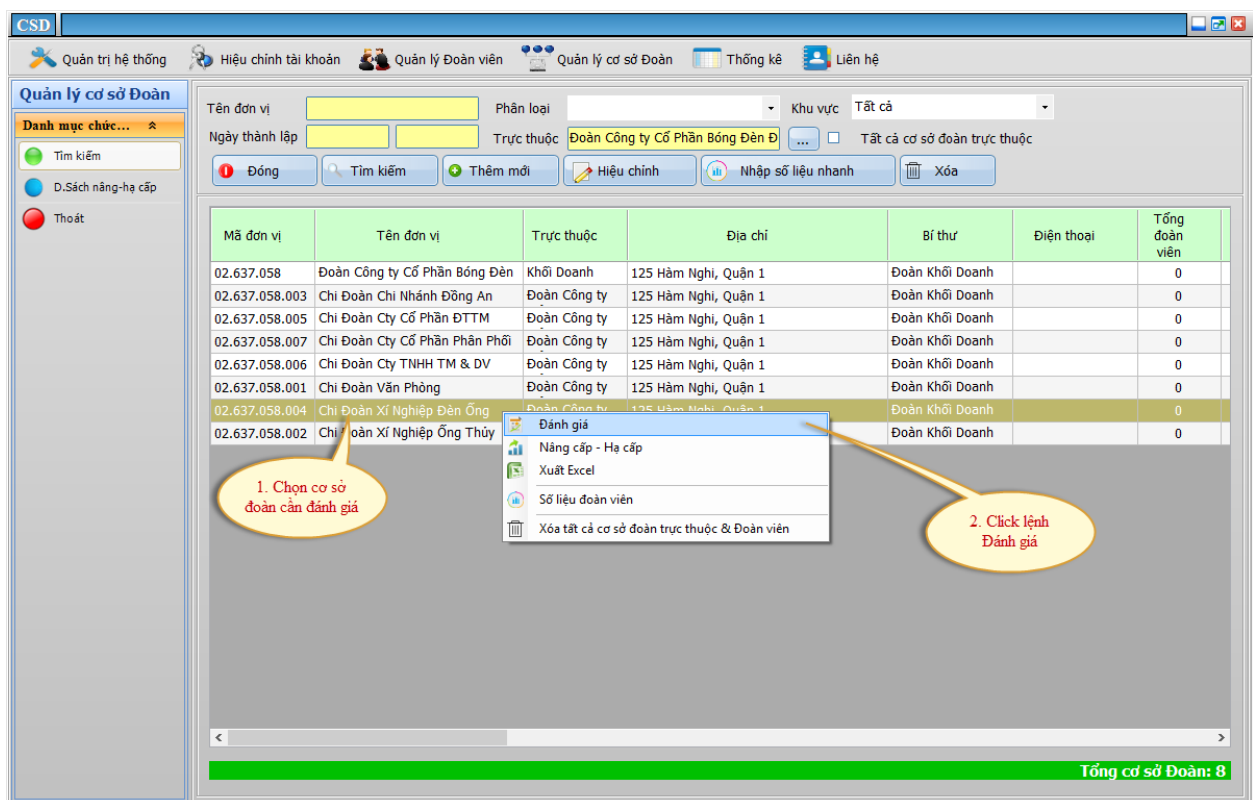

Sau khi nhấn chuột vào lệnh **Đánh giá** màn hình xuất hiện sau:

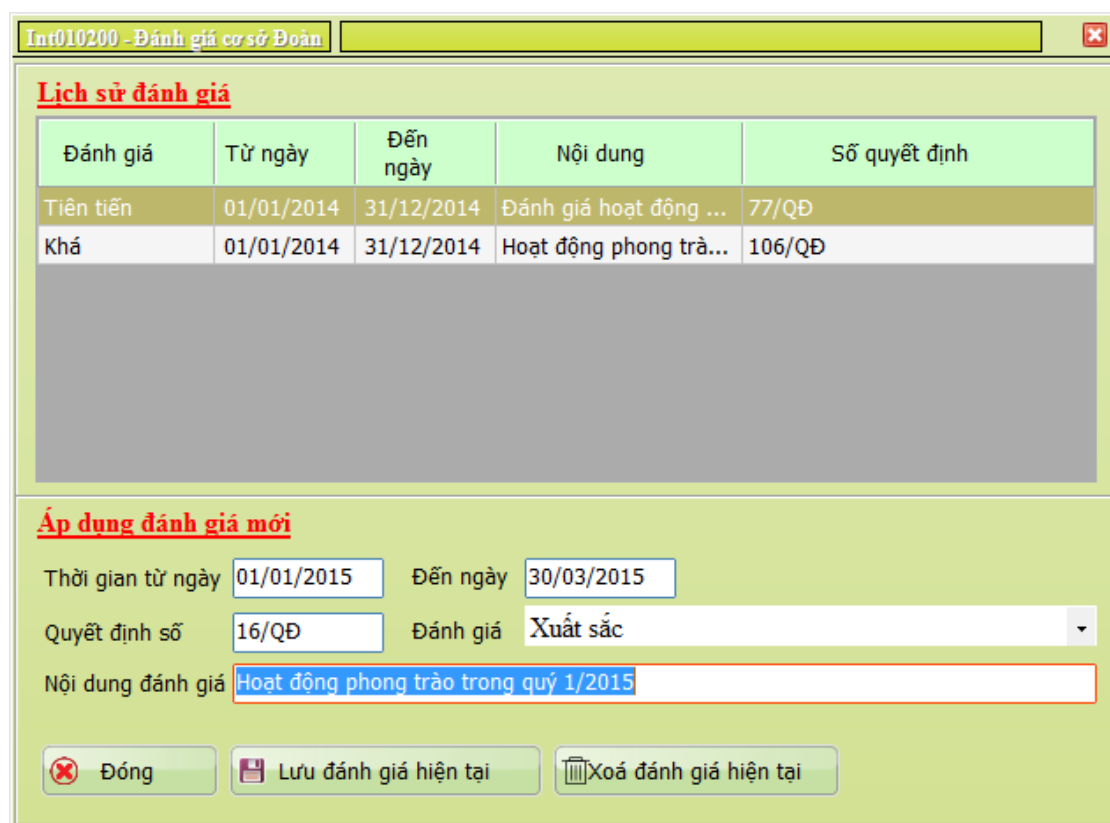

Đánh giá	Từ ngày	Đến ngày	Nội dung	Số quyết định
Tiền tiến	01/01/2014	31/12/2014	Đánh giá hoạt động ...	77/QĐ
Khá	01/01/2014	31/12/2014	Hoạt động phong trào...	106/QĐ

**Áp dụng đánh giá mới**

Thời gian từ ngày: 01/01/2015 Đến ngày: 30/03/2015

Quyết định số: 16/QĐ Đánh giá: Xuất sắc

Nội dung đánh giá: Hoạt động phong trào trong quý 1/2015

Đóng Lưu đánh giá hiện tại Xóa đánh giá hiện tại

Nhập thông tin đánh giá đầy đủ vào màn hình trên, nhấn nút lệnh **Lưu đánh giá hiện tại**. Để xóa đánh giá ta chọn đánh giá phía trên rồi nhấn nút **Xóa đánh giá hiện tại**.

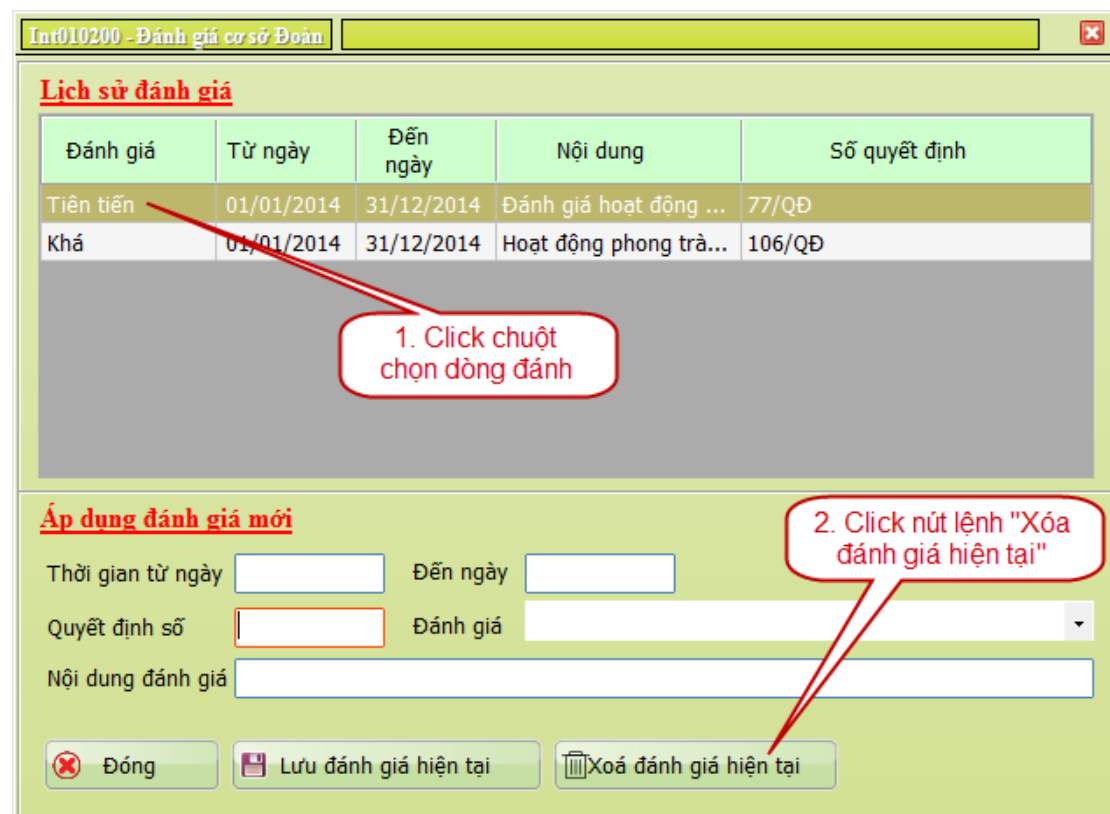

Đánh giá	Từ ngày	Đến ngày	Nội dung	Số quyết định
Tiền tiến	01/01/2014	31/12/2014	Đánh giá hoạt động ...	77/QĐ
Khá	01/01/2014	31/12/2014	Hoạt động phong trào...	106/QĐ

**Áp dụng đánh giá mới**

Thời gian từ ngày: Đến ngày:

Quyết định số: Đánh giá:

Nội dung đánh giá:

Đóng Lưu đánh giá hiện tại Xóa đánh giá hiện tại

1. Click chuột chọn dòng đánh

2. Click nút lệnh "Xóa đánh giá hiện tại"

**Lưu ý:** Các nội dung đánh giá được lưu vào Lịch sử đánh giá của Đoàn cơ sở, xếp loại của Đoàn cơ sở dựa trên đánh giá mới nhất.

## 6. Nâng cấp-Hạ cấp

Nhấn vào biểu tượng  của cơ sở đoàn cần nâng cấp-hạ cấp, sau đó nhấn chuột phải và chọn chức năng **Nâng cấp-Hạ cấp**, màn hình xuất hiện giao diện sau:

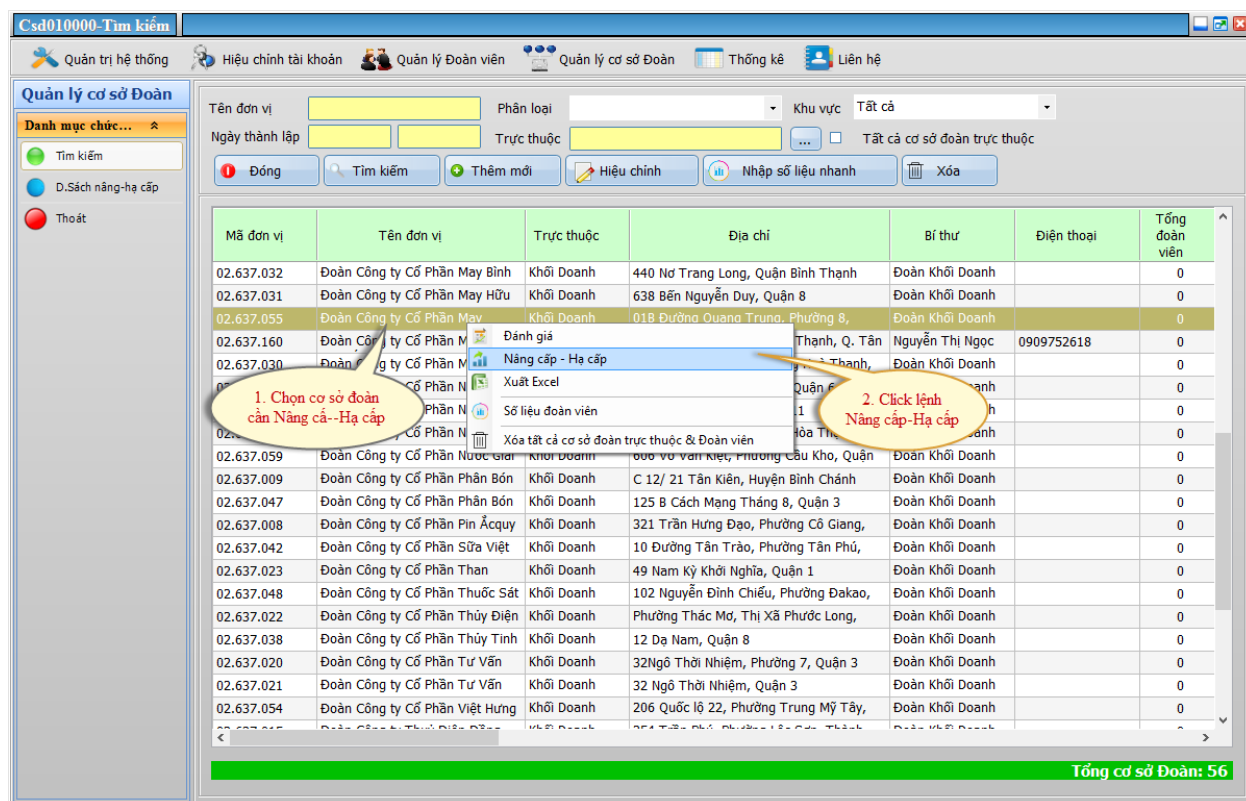

Sau khi nhấn chuột vào lệnh **Nâng cấp-Hạ cấp** màn hình xuất hiện sau:

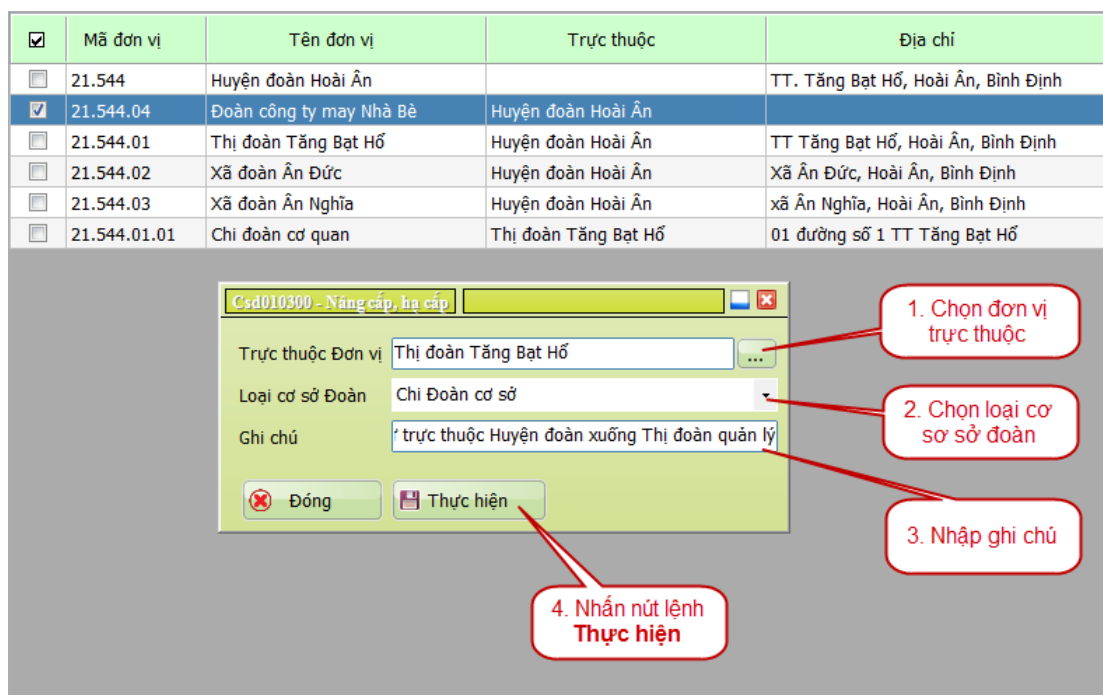



Trên đây là ví dụ: Hạ cấp cơ sở đoàn “Đoàn công ty may Nhà Bè” từ Chi đoàn cơ sở trực thuộc Huyện đoàn thành Chi đoàn cơ sở trực thuộc Thị đoàn Tăng Bạt Hổ.

## 7. Xuất Excel

Nhấn chuột phải và chọn chức năng **Xuất Excel**, màn hình xuất hiện giao diện sau:

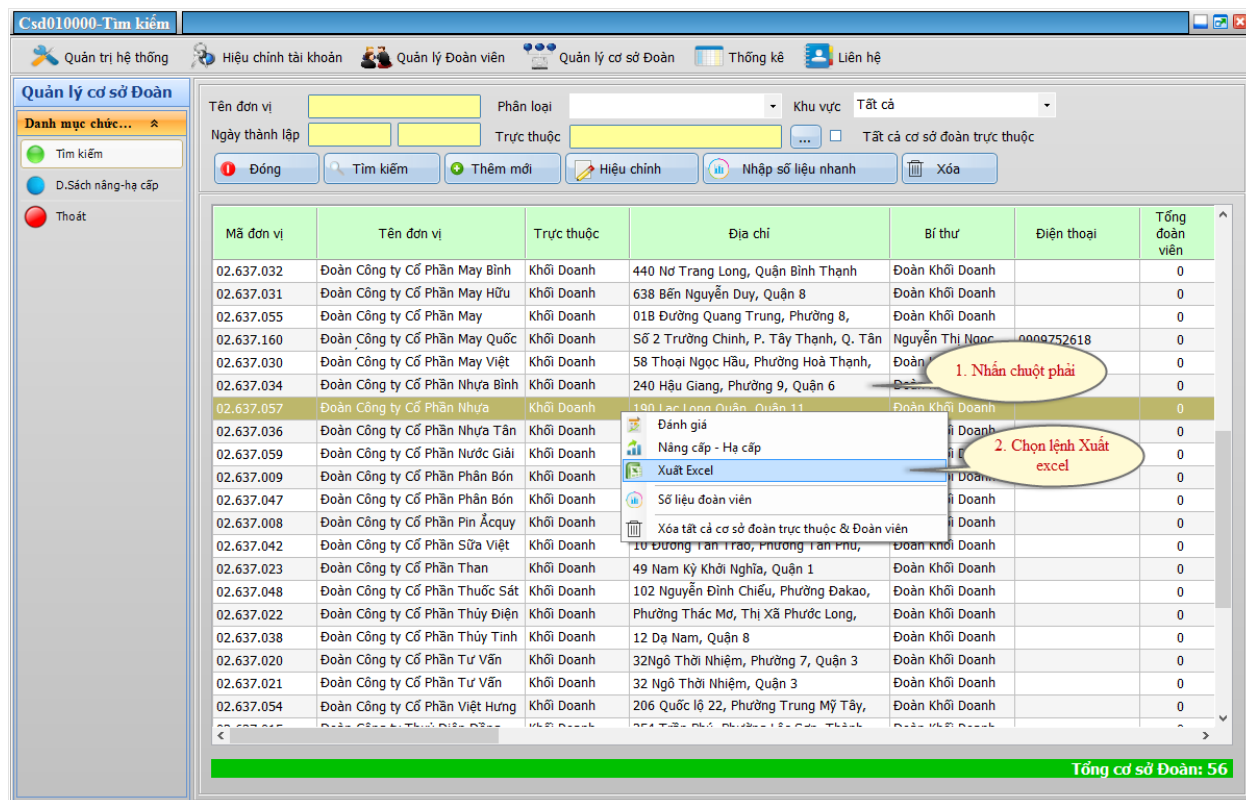

Sau đó nhập tên file và đường dẫn lưu tên file.

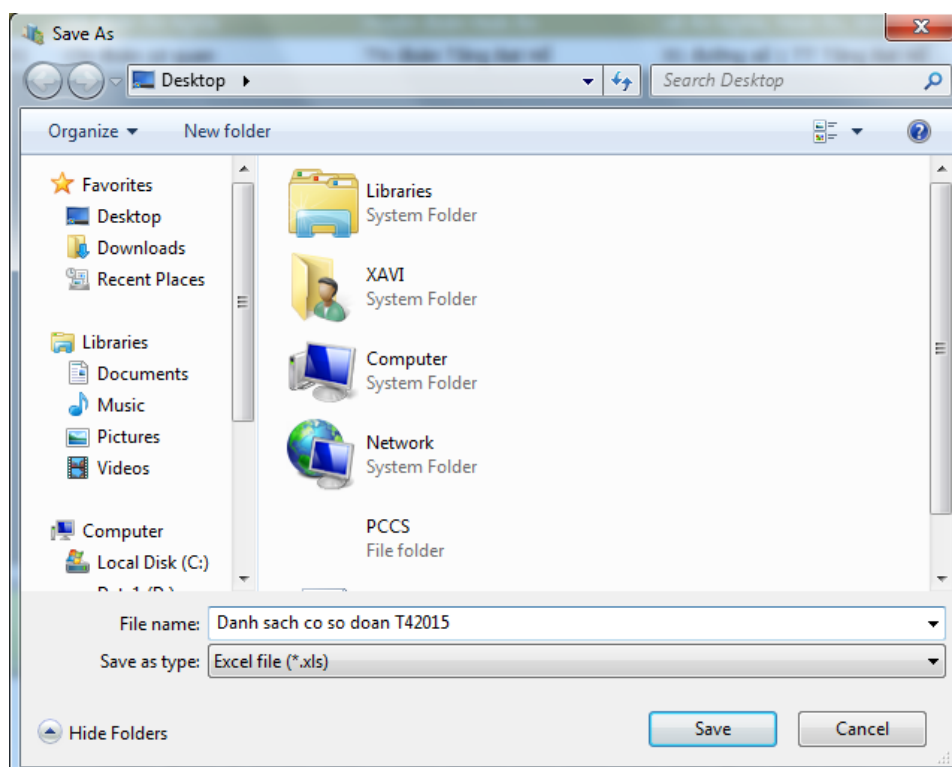



## IV. QUẢN LÝ ĐOÀN VIÊN

### 1. Tạo mới đoàn viên

Chọn  Quản lý Đoàn viên → Tìm kiếm, màn hình xuất hiện giao diện sau:

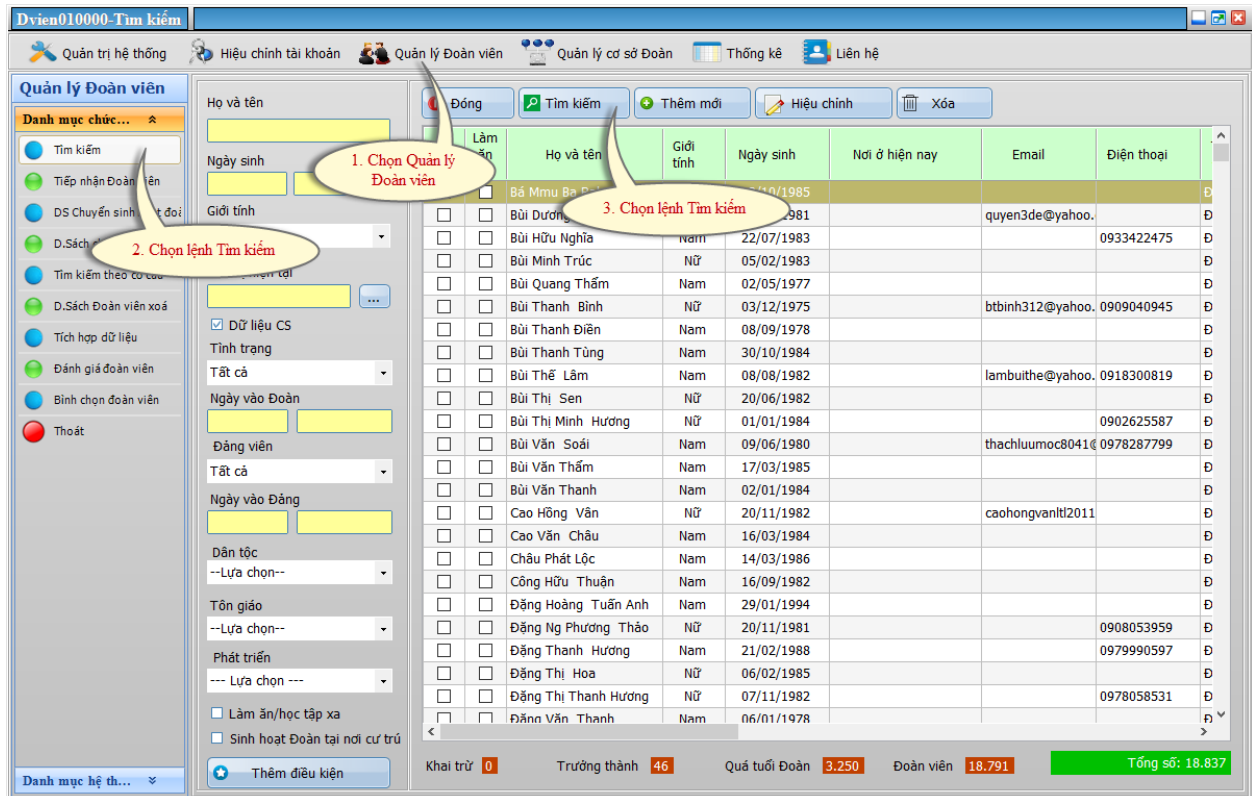

**1. Chọn Quản lý Đoàn viên**





**2. Chọn lệnh Tìm kiếm**

**3. Chọn lệnh Tìm kiếm**

Họ và tên	Giới tính	Ngày sinh	Nơi ở hiện nay	Email	Điện thoại
Bà Mmu Ba	Nữ	18/08/1985			
Bùi Dương	Nam	1981		quyen3de@yahoo.	
Bùi Hữu Nghĩa	Nam	22/07/1983			0933422475
Bùi Minh Trúc	Nữ	05/02/1983			
Bùi Quang Thắm	Nam	02/05/1977			
Bùi Thanh Bình	Nữ	03/12/1975		btbinh312@yahoo.	0909040945
Bùi Thanh Điền	Nam	08/09/1978			
Bùi Thanh Tùng	Nam	30/10/1984			
Bùi Thế Lâm	Nam	08/08/1982		lambuithe@yahoo.	0918300819
Bùi Thị Sen	Nữ	20/06/1982			
Bùi Thị Minh Hương	Nữ	01/01/1984			0902625587
Bùi Văn Soái	Nam	09/06/1980		thachluumoc8041@	0978287799
Bùi Văn Thắm	Nam	17/03/1985			
Bùi Văn Thanh	Nam	02/01/1984			
Cao Hồng Vân	Nữ	20/11/1982		caohongvanlti2011	
Cao Văn Châu	Nam	16/03/1984			
Châu Phát Lộc	Nam	14/03/1986			
Công Hữu Thuận	Nam	16/09/1982			
Đặng Hoàng Tuấn Anh	Nam	29/01/1994			
Đặng Ng Phương Thảo	Nữ	20/11/1981			0908053959
Đặng Thanh Hương	Nam	21/02/1988			0979990597
Đặng Thị Hoa	Nữ	06/02/1985			
Đặng Thị Thanh Hương	Nữ	07/11/1982			0978058531
Đỗ Văn Thanh	Nam	06/01/1978			

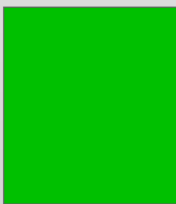
Khai trừ: 0    Trưởng thành: 46    Quá tuổi Đoàn: 3.250    Đoàn viên: 18.791    Tổng số: 18.837

Thêm mới đoàn viên, nhấn vào nút lệnh **Thêm mới**, sau đó nhập thông tin trích ngang đoàn viên như màn hình sau:

I. Thông tin cá nhân																			
Họ và tên (*)	Bùi Đình Ngọc Huy			Tên gọi khác (nếu có)															
Ngày sinh (*)	29/08/1983	<input checked="" type="radio"/> Nam <input type="radio"/> Nữ	Nơi sinh (*)	.0.0															
Nguyên quán (*)	Phường 06, Quận 8, TP. Hồ Chí Minh			Dân tộc (*)	Kinh	Tôn giáo	Không												
Thành phần xuất thân																			
Thường trú (*)	323 Bùi Minh Trực P6 Q8			Nơi ở hiện nay (*)	323 Bùi Minh Trực P6 Q8														
Hộp thư điện tử (Email)				Số điện thoại liên hệ	0913776070														
Nghề nghiệp	Kinh tế Luật			Mã sinh viên/Cán bộ															
Tình trạng sức khỏe		Nhóm máu		Chiều cao		Cân nặng		Đối tượng (*)	--- Lựa chọn ---										
																			
II. Thông tin sinh hoạt Đoàn, Đảng																			
Số thẻ Đoàn viên		Ngày vào Đoàn		Tình trạng ĐV (*)	Đoàn viên	Nơi vào Đoàn (*)													
Chức vụ Đoàn (*)	Phó Bí thư			<input type="checkbox"/> THAM GIA ĐẢNG	Ngày vào dự bị		Ngày vào chính thức												
<input checked="" type="radio"/> Phát triển mới	<input type="radio"/> Chuyển đến	<input type="radio"/> Sinh hoạt tạm thời, tại nơi cư trú	Ngày chuyển đến		Chi Đoàn trước														
<input type="checkbox"/> Chuyển sinh hoạt Đoàn tại nơi cư trú	Nơi đăng ký sinh hoạt			Đăng ký từ ngày		Đến ngày													
III. Trình độ chuyên môn																			
Trình độ văn hoá (*)	đã tốt nghiệp lớp mấy/thuộc hệ nào			Trình độ ngoại ngữ	2	Tin học	1												
Bằng cấp cao nhất (*)	Đại học			Lý luận chính trị	Sơ cấp	QLNN													
Số CMND		Ngày cấp		Nơi cấp CMND			<input type="checkbox"/> ĐI LÀM ĂN/HỌC TẬP XA												
IV. Trực thuộc cơ sở Đoàn																			
Đơn vị trực thuộc (*)	Chi đoàn Thanh tra xây dựng Quận 8			Ghi chú/thông tin khác															
<div>  Đóng  Lưu  Thêm mới  In mẫu 2C </div>																			

**\* Đối với các trường có dấu \* thì bắt buộc phải nhập.**

Sau khi nhập đầy đủ thông tin đoàn viên, nhấn nút lệnh **Lưu**. Tiếp tục nhập mới đoàn viên nhấn nút lệnh **Thêm mới**. Click vào nút lệnh In mẫu 2c để in mẫu lý lịch 2c.

## 2. Hiệu chỉnh thông tin trích ngang

Chọn đoàn viên cần hiệu chỉnh, sau đó nhấn vào nút lệnh **Hiệu chỉnh**, màn hình xuất hiện giao diện sau:

**1. Chọn đoàn viên cần hiệu chỉnh**

**2. Nhấn lệnh hiệu chỉnh**

<input type="checkbox"/>	<input type="checkbox"/>	Họ và tên	Giới tính	Ngày sinh	Nơi hiện nay	Email	Điện thoại
<input type="checkbox"/>	<input type="checkbox"/>	Bà Mmu Ba Rak	Nam	02/10/1985			
<input type="checkbox"/>	<input type="checkbox"/>	Bùi Dương Quyền	Nam	15/10/1981		quyen3de@yahoo.	
<input type="checkbox"/>	<input type="checkbox"/>	Bùi Hữu Nghĩa	Nam	22/07/1983			0933422475
<input type="checkbox"/>	<input type="checkbox"/>	Bùi Minh Trúc	Nữ	05/02/1983			
<input type="checkbox"/>	<input type="checkbox"/>	Bùi Quang Thẩm	Nam	02/05/1977			
<input type="checkbox"/>	<input type="checkbox"/>	Bùi Thanh Bình	Nữ	03/12/1975		btbinh312@yahoo.	0909040945
<input type="checkbox"/>	<input type="checkbox"/>	Bùi Thanh Viên	Nam	08/09/1978			
<input type="checkbox"/>	<input type="checkbox"/>	Bùi Thanh Hùng	Nam	30/10/1984			
<input type="checkbox"/>	<input type="checkbox"/>	Bùi Thanh Hùng	Nam	08/08/1982		lambuthe@yahoo.	0918300819
<input type="checkbox"/>	<input type="checkbox"/>	Bùi Thị Minh Hương	Nữ	20/06/1982			
<input type="checkbox"/>	<input type="checkbox"/>	Bùi Văn Soái	Nam	01/01/1984			0902625587
<input type="checkbox"/>	<input type="checkbox"/>	Bùi Văn Soái	Nam	09/06/1980		thachluumoc8041@	0978287799
<input type="checkbox"/>	<input type="checkbox"/>	Bùi Văn Thẩm	Nam	17/03/1985			
<input type="checkbox"/>	<input type="checkbox"/>	Bùi Văn Thanh	Nam	02/01/1984			
<input type="checkbox"/>	<input type="checkbox"/>	Cao Hồng Văn	Nữ	20/11/1982		caohongvanlt2011	
<input type="checkbox"/>	<input type="checkbox"/>	Cao Văn Châu	Nam	16/03/1984			
<input type="checkbox"/>	<input type="checkbox"/>	Châu Phát Lộc	Nam	14/03/1986			
<input type="checkbox"/>	<input type="checkbox"/>	Công Hữu Thuận	Nam	16/09/1982			
<input type="checkbox"/>	<input type="checkbox"/>	Đặng Hoàng Tuấn Anh	Nam	29/01/1994			
<input type="checkbox"/>	<input type="checkbox"/>	Đặng Ng Phương Thảo	Nữ	20/11/1981			0908053959
<input type="checkbox"/>	<input type="checkbox"/>	Đặng Thanh Hương	Nam	21/02/1988			0979990597
<input type="checkbox"/>	<input type="checkbox"/>	Đặng Thị Hoa	Nữ	06/02/1985			
<input type="checkbox"/>	<input type="checkbox"/>	Đặng Thị Thanh Hương	Nữ	07/11/1982			0978058531
<input type="checkbox"/>	<input type="checkbox"/>	Đỗ Văn Thanh	Nam	06/01/1978			

Khai trừ 0 Trưởng thành 46 Quá tuổi Đoàn 3.250 Đoàn viên 18.791 Tổng số: 18.837

Sau khi hiệu chỉnh xong thông tin, click nút lệnh Lưu như phần Thêm mới thông tin đoàn viên

### 3. Xóa thông tin đoàn viên

Nhấn vào biểu tượng ☐ chọn đoàn viên cần xóa, sau đó nhấn nút lệnh **Xóa**, màn hình thông báo và nhấn Yes để xác nhận xóa thông tin đoàn viên.

**1. Đánh dấu chọn đoàn viên cần xóa. Có thể chọn nhiều đoàn viên**

**2. Nhấn lệnh Xóa**

**3. Nhấn lệnh Yes**

<input checked="" type="checkbox"/>	<input type="checkbox"/>	Họ và tên	Giới tính	Ngày sinh	Nơi hiện nay	Email	Điện thoại
<input checked="" type="checkbox"/>	<input type="checkbox"/>	Bà Mmu Ba Rak	Nam	02/10/1985			
<input type="checkbox"/>	<input type="checkbox"/>	Bùi Dương Quyền	Nam	15/10/1981		quyen3de@yahoo.	
<input type="checkbox"/>	<input type="checkbox"/>	Bùi Hữu Nghĩa	Nam	22/07/1983			0933422475
<input type="checkbox"/>	<input type="checkbox"/>	Bùi Minh Trúc	Nữ	05/02/1983			
<input type="checkbox"/>	<input type="checkbox"/>	Bùi Quang Thẩm	Nam	02/05/1977			
<input type="checkbox"/>	<input type="checkbox"/>	Bùi Thanh Bình	Nữ	03/12/1975		btbinh312@yahoo.	0909040945
<input checked="" type="checkbox"/>	<input type="checkbox"/>	Bùi Thanh Viên	Nam	08/09/1978			
<input type="checkbox"/>	<input type="checkbox"/>	Bùi Thanh Hùng	Nam	30/10/1984			
<input type="checkbox"/>	<input type="checkbox"/>	Bùi Thanh Hùng	Nam	08/08/1982		lambuthe@yahoo.	0918300819
<input type="checkbox"/>	<input type="checkbox"/>	Bùi Thị Minh Hương	Nữ	20/06/1982			0902625587
<input type="checkbox"/>	<input type="checkbox"/>	Bùi Văn Soái	Nam	01/01/1984		thachluumoc8041@	0978287799
<input type="checkbox"/>	<input type="checkbox"/>	Bùi Văn Thẩm	Nam	17/03/1985			
<input type="checkbox"/>	<input type="checkbox"/>	Bùi Văn Thanh	Nam	02/01/1984			
<input type="checkbox"/>	<input type="checkbox"/>	Cao Hồng Văn	Nữ	20/11/1982		caohongvanlt2011	
<input type="checkbox"/>	<input type="checkbox"/>	Cao Văn Châu	Nam	16/03/1984			
<input type="checkbox"/>	<input type="checkbox"/>	Châu Phát Lộc	Nam	14/03/1986			
<input type="checkbox"/>	<input type="checkbox"/>	Công Hữu Thuận	Nam	16/09/1982			
<input type="checkbox"/>	<input type="checkbox"/>	Đặng Hoàng Tuấn Anh	Nam	29/01/1994			
<input type="checkbox"/>	<input type="checkbox"/>	Đặng Ng Phương Thảo	Nữ	20/11/1981			0908053959
<input type="checkbox"/>	<input type="checkbox"/>	Đặng Thanh Hương	Nam	21/02/1988			0979990597
<input type="checkbox"/>	<input type="checkbox"/>	Đặng Thị Hoa	Nữ	06/02/1985			
<input type="checkbox"/>	<input type="checkbox"/>	Đặng Thị Thanh Hương	Nữ	07/11/1982			0978058531
<input type="checkbox"/>	<input type="checkbox"/>	Đỗ Văn Thanh	Nam	06/01/1978			

Xác nhận: Xóa dữ liệu đã được chọn ?  
Xác nhận: QUE-802  
Yes No

Khai trừ 0 Trưởng thành 46 Quá tuổi Đoàn 3.250 Đoàn viên 18.791 Tổng số: 18.837

#### 4. Bổ sung thông tin đoàn viên theo mẫu 2C

*\* Đối với đoàn viên không phải là cán bộ đoàn, Ta chỉ cần cập nhật thông tin theo mẫu trích ngang.*

*\* Đối với đoàn viên là cán bộ đoàn, Ta có thể cập nhật thông tin đoàn viên theo mẫu 2c như bên hướng dẫn bên dưới.*

Chọn đoàn viên để bổ sung thông tin đoàn viên theo mẫu 2C như sau:

- Click chọn đoàn viên.
- Nhấn lệnh Hiệu chỉnh.

HOẶC:

- Click chọn đoàn viên.
- Nhấn chuột phải trên màn hình, chọn chức năng cập nhật thông tin đoàn viên

Khi đó màn hình xuất hiện như sau:

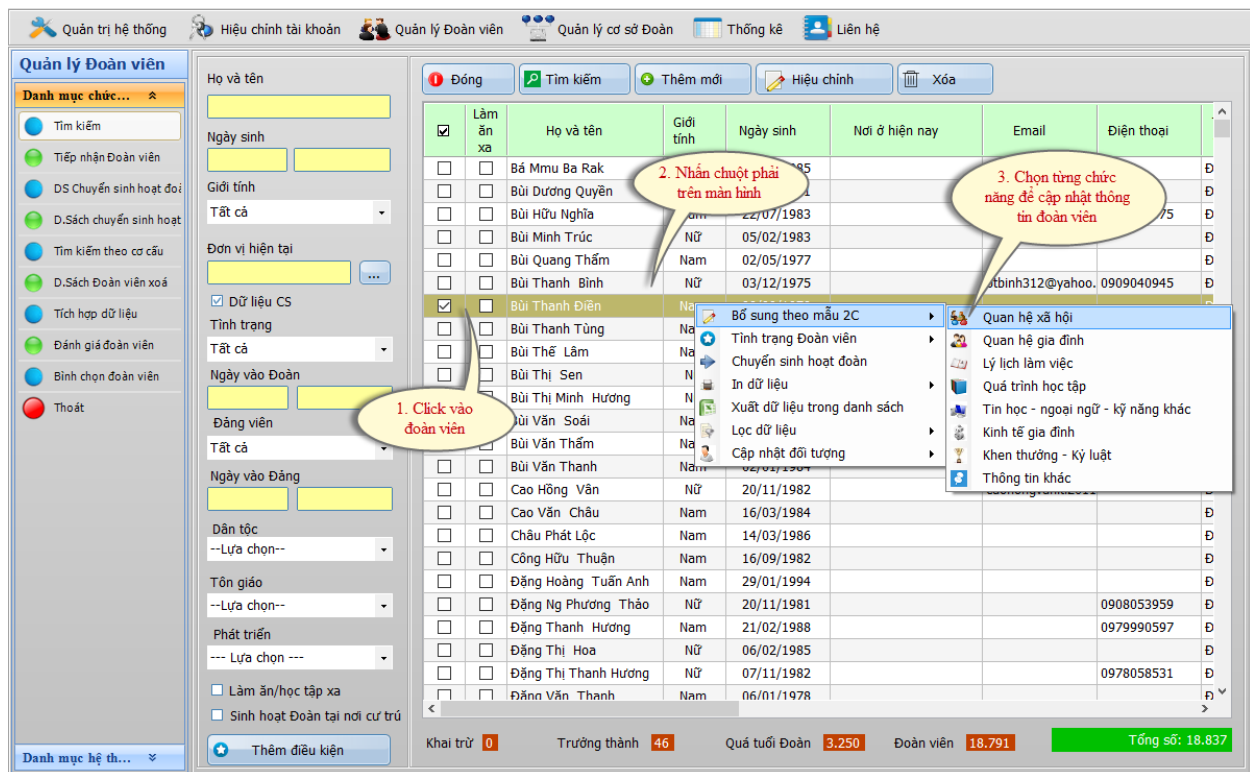

#### 4.1. Theo Quan hệ xã hội

Chọn lệnh **Quan hệ xã hội**, màn hình hiển thị như sau:

**Dvien010200 - Quan hệ xã hội**

Cơ quan đang công tác:  Chức vụ hiện tại:

Ngày vào công tác:  Phụ cấp chức vụ:  Phụ cấp khác:

Công việc chính:

Ngạch công chức:  Ngạch lương:  Ngày hưởng:

Bậc lương:  Hệ số:  Số BHXH:

Thương binh: --- Lựa chọn --- Gia đình chính sách: Khác

Sở trưởng công việc:

☒ Nhập ngũ: Ngày nhập ngũ:  Ngày xuất ngũ:  Quân hàm cao nhất:

☒ Danh hiệu cao nhất: Danh hiệu: Anh hùng lao động Ngày nhận:

☒ KHEN THƯỞNG: Khen thưởng:  Ngày nhận:

☒ KỶ LUẬT: Kỷ luật:  Ngày nhận:

☒ THAM GIA TỔ CHỨC CHÍNH TRỊ - XÃ HỘI

Ngày tham gia:  Công việc:

Cập nhật đầy đủ thông tin đoàn viên về quan hệ xã hội, sau đó nhấn nút lệnh **Lưu**.

#### 4.2. Theo quan hệ gia đình

Chọn lệnh **Quan hệ gia đình**, màn hình hiển thị như sau:

**Đviện010300 - Quan hệ gia đình**

### VỀ NHÂN THÂN

Họ và tên	Ngày sinh	Địa chỉ hiện tại	Quan hệ
NGUYỄN VĂN KH...	10/10/1932	Ấn Nghĩa-Hoài Ân-Bình Định	Cha
ĐÀM THỊ SƯƠNG	10/06/1935	Ấn Nghĩa-Hoài Ân-Bình Định	Mẹ
NGUYỄN THỊ THA...	30/09/1961	Ấn Nghĩa-Hoài Ân-Bình Định	Chị

1. Nhấn nút lệnh **Thêm mới**

2. Nhập đầy đủ thông tin

Họ và tên: NGUYỄN THỊ THANH  
 Ngày sinh: 30/09/1961  
 Quan hệ gia đình: Chị  
 Thường trú: Ấn Nghĩa-Hoài Ân-Bình Định  
 Địa chỉ hiện tại: Ấn Nghĩa-Hoài Ân-Bình Định  
 Thứ tự: 3  
 Quê quán, nghề nghiệp, chức danh, chức vụ, đơn vị công tác, học tập, nơi ở (trong, ngoài nước); thành viên các tổ chức chính trị - xã hội .....)  
 Ấn Nghĩa-Hoài Ân-Bình Định, Giáo viên mầm non

3. Nhấn nút lệnh **Lưu**

**Thêm mới** **Hiệu chỉnh** **Xóa** **Lưu**

### VỀ BÊN VỢ \ CHỒNG

Họ và tên	Ngày sinh	Địa chỉ hiện tại	Qu
NGUYỄN THỊ TUY...	15/12/1977	Ấn Nghĩa-Hoài Ân-Bình Định	Vợ
NGUYỄN QUANG ...	10/08/2005	Ấn Nghĩa-Hoài Ân-Bình Định	Con

Họ và tên: NGUYỄN QUANG MINH TIẾN  
 Ngày sinh: 10/08/2005  
 Quan hệ gia đình: Con  
 Thường trú: Ấn Nghĩa-Hoài Ân-Bình Định  
 Địa chỉ hiện tại: Ấn Nghĩa-Hoài Ân-Bình Định  
 Thứ tự: 2  
 Quê quán, nghề nghiệp, chức danh, chức vụ, đơn vị công tác, học tập, nơi ở (trong, ngoài nước); thành viên các tổ chức chính trị - xã hội  
 Ấn Nghĩa-Hoài Ân-Bình Định, CÒN NHỎ

**Đóng** **Thêm mới** **Hiệu chỉnh** **Xóa** **Lưu**

- Để cập nhật thông tin **về thân nhân**, nhấn vào nút lệnh **Thêm mới** như hình trên.

- Tương tự như vậy, cập nhật thông tin cho phần **về bên vợ/chồng**.

Sau khi cập nhật đầy đủ thông tin nhấn nút lệnh **Lưu**.

Để hiệu chỉnh thông tin về thân nhân, chọn vào thân nhân cần hiệu chỉnh, sau đó nhấn nút lệnh **Hiệu chỉnh**. Hoàn tất việc nhập lại thông tin, chọn nút lệnh **Lưu**.

Để xóa thông tin về thân nhân, chọn vào thân nhân cần xóa, sau đó nhấn nút lệnh **Xóa**. Hệ thống sẽ thông báo có đồng ý xóa dữ liệu không? Nếu đồng ý xóa thì nhấn nút lệnh **Yes**.



**Dvlien010300 - Quan hệ gia đình**

### VỀ NHÂN THÂN

Họ và tên	Ngày sinh	Địa chỉ hiện tại	Quan hệ
NGUYỄN VĂN KH...	10/10/1932	Ấn Nghĩa-Hoài Ân-Bình Định	Cha
ĐÀM THỊ SƯƠNG	10/06/1935	Ấn Nghĩa-Hoài Ân-Bình Định	Mẹ
NGUYỄN THỊ THA...	30/09/1961	Ấn Nghĩa-Hoài Ân-Bình Định	Chị

Họ và tên: NGUYỄN THỊ THANH  
 Ngày sinh: 30/09/1961  
 Quan hệ: [Chọn]  
 Thường trú: [Chọn]  
 Địa chỉ hiện tại: Ấn Nghĩa-Hoài Ân-Bình Định  
 Thứ tự: 3

1. Chọn thân nhân      2. Nhấn lệnh xóa

3. Hệ thống hỏi có xóa dữ liệu không?

Xác nhận: QUE-802

Yes No

Thêm mới    Hiệu chỉnh    Xóa

### VỀ BÊN VỢ \ CHỒNG

Họ và tên	Ngày sinh	Địa chỉ hiện tại	Quan hệ
NGUYỄN THỊ TUY...	15/12/1977	Ấn Nghĩa-Hoài Ân-Bình Định	Vợ
NGUYỄN QUANG ...	10/08/2005	Ấn Nghĩa-Hoài Ân-Bình Định	Con

Họ và tên: NGUYỄN QUANG MINH TIẾN  
 Ngày sinh: 10/08/2005  
 Quan hệ gia đình: Con  
 Thường trú: Ấn Nghĩa-Hoài Ân-Bình Định  
 Địa chỉ hiện tại: Ấn Nghĩa-Hoài Ân-Bình Định  
 Thứ tự: 2  
 Quê quán, nghề nghiệp, chức danh, chức vụ, đơn vị công tác, học tập, nơi ở (trong, ngoài nước); thành viên các tổ chức chính trị - xã hội: Ấn Nghĩa-Hoài Ân-Bình Định, CÒN NHỎ

Đóng    Thêm mới    Hiệu chỉnh    Xóa    Lưu

### 4.3. Lý lịch làm việc

Chọn lệnh **Lý lịch làm việc**, màn hình hiển thị như sau:

**Dvlien010400 - Quá trình làm việc**

Công việc	Đơn vị công tác	Ngày bắt đầu	Ngày kết thúc	Chức vụ
Cán bộ đoàn khu phố	Đoàn phường Quang Trung	01/01/2013	31/12/2013	Cán bộ
Văn phòng Thành đoàn...	Thành đoàn Quy Nhơn	01/01/2014	31/12/2014	Cán bộ
Văn phòng Tỉnh đoàn	Tỉnh đoàn	01/01/2015		Cán bộ

1. Nhấn lệnh **Nhập mới**      2. Nhập đầy đủ thông tin

Thêm mới    Hiệu chỉnh    Xóa

Ngày bắt đầu: 01/01/2015    Đến: [Chọn]  
 Công việc: Văn phòng Tỉnh đoàn  
 Đơn vị công tác: Tỉnh đoàn  
 Chức vụ: Cán bộ  
 Thứ tự: 3    Lý do thôi việc: [Chọn]

Mô tả công việc: Công tác đoàn

Đóng    Lưu      3. Nhấn lệnh **Lưu**

Nhập thông tin đầy đủ, nhấn nút lệnh **Lưu**.



#### 4.4. Quá trình học tập

Chọn lệnh **Quá trình học tập**, màn hình hiển thị như sau:

**1. Nhấn lệnh Thêm mới**

**2. Nhập thông tin đầy đủ**

**3. Nhấn lệnh Lưu**

Nhập thông tin đầy đủ, nhấn nút lệnh **Lưu**.

#### 4.5. Tin học-ngoại ngữ-kỹ năng khác

Chọn lệnh **Tin học-ngoại ngữ-kỹ năng khác**, màn hình hiển thị như sau:

**1. Click chọn**

**2. Nhấn lệnh**

Nhập thông tin đầy đủ, nhấn nút lệnh **Lưu**. Tương tự như vậy cập nhật thông tin cho kỹ năng tin học và kỹ năng khác.

#### 4.6. Kinh tế gia đình

Chọn lệnh **Kinh tế gia đình**, màn hình hiển thị như sau:

**NGUỒN THU NHẬP CHÍNH GIA ĐÌNH**

Lương/Năm: 100,000,000 Nguồn thu khác: 0

**QUÁ TRÌNH LƯƠNG CỦA BẢN THÂN**

Tháng năm	Ngạch/Bậc lương
01/2015	3.0
01/2014	3.2
01/2015	3.6

1. Nhấn lệnh **Thêm mới**

2. Nhập đầy đủ thông tin

3. Nhập đầy đủ thông tin

4. Nhấn lệnh **Lưu**

Nhập thông tin đầy đủ, nhấn nút lệnh **Lưu**

#### 4.7. Khen thưởng-kỷ luật

Chọn lệnh **Khen thưởng-kỷ luật**, màn hình hiển thị như sau:

**KHEN THƯỞNG**

Ngày khen thưởng: 07/04/2015 (\*)

Danh hiệu: --- Lựa chọn ---

Nội dung:

Lý do:

1. Nhấn lệnh **Thêm mới**

2. Nhập đầy đủ thông tin

3. Nhấn lệnh **Lưu**

**KỶ LUẬT**

Ngày kỷ luật: 07/04/2015 (\*)

Nội dung:

Lý do:

Nhập thông tin đầy đủ, nhấn nút lệnh **Lưu**. Tương tự như vậy cập nhật thông tin cho phần kỷ luật.

#### 4.8. Thông tin khác

Chọn lệnh **Thông tin khác**, màn hình hiển thị như sau:

Nhập thông tin đầy đủ, nhấn nút lệnh **Lưu**.

#### 5. Chuyển sinh hoạt đoàn

Chọn đoàn viên để chuyển sinh hoạt đoàn như sau:

- Click chọn đoàn viên.
- Nhấn chuột phải lên dòng thông tin đoàn viên.
- Chọn lệnh Chuyển sinh hoạt đoàn.

Khi đó màn hình xuất hiện như sau:

**Quản lý Đoàn viên**

Họ và tên: [Text Field]  
 Ngày sinh: [Text Field]  
 Giới tính: [Dropdown]  
 Đơn vị hiện tại: [Text Field]  
 Dữ liệu CS: [Text Field]  
 Tình trạng: [Text Field]  
 Tất cả: [Text Field]  
 Ngày vào Đoàn: [Text Field]  
 Đảng viên: [Text Field]  
 Tất cả: [Text Field]  
 Ngày vào Đảng: [Text Field]  
 Dân tộc: [Text Field]  
 Tôn giáo: [Text Field]  
 Phát triển: [Text Field]  
 [Text Field]  
 [Text Field]  
 [Text Field]

**1. Click vào đoàn viên cần chuyển sinh hoạt**

**2. Nhấn chuột phải trên màn hình**

**3. Click lệnh "Chuyển sinh hoạt đoàn"**

Làm ẩn	Họ và tên	Giới tính	Ngày sinh	Nơi ở hiện nay	Email	Điện thoại
<input checked="" type="checkbox"/>	Bá Mmu Ba Rak	Nam	02/10/1985			
<input type="checkbox"/>	Bùi Dương Quyền	Nam	15/10/1981		quyen3de@yahoo.	
<input type="checkbox"/>	Bùi Hữu Nghĩa	Nam	22/07/1983			0933422475
<input checked="" type="checkbox"/>	Bùi Minh Trúc	Nam	25/02/1983			
<input type="checkbox"/>	Bùi Quang Thẩm	Nam	25/02/1983			
<input checked="" type="checkbox"/>	Bùi Thanh Bình	Nam	25/02/1983		btbinh312@yahoo.	0909040945
<input checked="" type="checkbox"/>	Bùi Thanh Điền	Nam	25/02/1983			
<input type="checkbox"/>	Bùi Thanh Tùng	Nam	25/02/1983			
<input type="checkbox"/>	Bùi Thế Lâm	Nam	25/02/1983			
<input type="checkbox"/>	Bùi Thị Sen	Nam	25/02/1983			
<input type="checkbox"/>	Bùi Thị Minh Hương	Nam	25/02/1983			
<input type="checkbox"/>	Bùi Văn Thẩm	Nam	17/03/1984			
<input type="checkbox"/>	Bùi Văn Thanh	Nam	02/01/1984			
<input type="checkbox"/>	Cao Hồng Văn	Nữ	20/11/1982		caohongvanlti2011	
<input type="checkbox"/>	Cao Văn Châu	Nam	16/03/1984			
<input type="checkbox"/>	Châu Phát Lộc	Nam	14/03/1986			
<input type="checkbox"/>	Công Hữu Thuận	Nam	16/09/1982			
<input type="checkbox"/>	Đặng Hoàng Tuấn Anh	Nam	29/01/1994			
<input type="checkbox"/>	Đặng Ng Phương Thảo	Nữ	20/11/1981			0908053959
<input type="checkbox"/>	Đặng Thanh Hương	Nam	21/02/1988			0979990597
<input type="checkbox"/>	Đặng Thị Hoa	Nữ	06/02/1985			
<input type="checkbox"/>	Đặng Thị Thanh Hương	Nữ	07/11/1982			0978058531
<input type="checkbox"/>	Đỗ Văn Thanh	Nam	06/01/1978			

Khai trừ: 0 Trưởng thành: 46 Quá tuổi Đoàn: 3.250 Đoàn viên: 18.791 Tổng số: 18.837

Nhấn lệnh **Chuyển sinh hoạt đoàn**. Màn hình hiển thị như sau:

**Dvien011200 - Giới thiệu sinh hoạt Đoàn (1 Đoàn viên) (1 Đoàn viên) (3 Đoàn viên)**

Nơi chuyển đến:

☒ Đơn vị chuyển đến: [Text Field: Đoàn Công ty Cổ Phần Len Việt Nam] ...

☐ Đơn vị không có trong hệ thống: [Text Field]

Kính gửi Ban Chấp Hành: [Text Field: Đoàn Công ty Cổ Phần Len Việt Nam]

Đề nghị giới thiệu sinh hoạt Đoàn cho: 3 đồng chí

Thay mặt: [Text Field: Đoàn Công ty Cổ Phần Len Việt Nam]

Đề nghị: [Text Field]

Tiếp nhận sinh hoạt Đoàn từ ngày: [Text Field: 24/02/2016]

Lý do chuyển sinh hoạt: [Text Field] Ngày chuyển: [Text Field: 24/02/2016]

[Text Field]

[Text Field]

**1. Click chọn đơn vị chuyển đến**

**2. Trường hợp đơn vị chuyển đến không có trong hệ thống**

**3. Nhập thông tin đầy đủ, nhấn lệnh Chuyển đi**

Đóng Chuyển đi

Nếu chuyển sinh hoạt đoàn trong cùng hệ thống thì chọn **“Đơn vị chuyển đến”**, sau đó nhấn nút  để chọn cơ sở đoàn.

Nếu chuyển sinh hoạt đoàn không cùng hệ thống thì chọn “**Đơn vị không có trong hệ thống**”.

Nhập thông tin đầy đủ sau đó nhấn lệnh **Chuyển đi**.

## HOẶC:

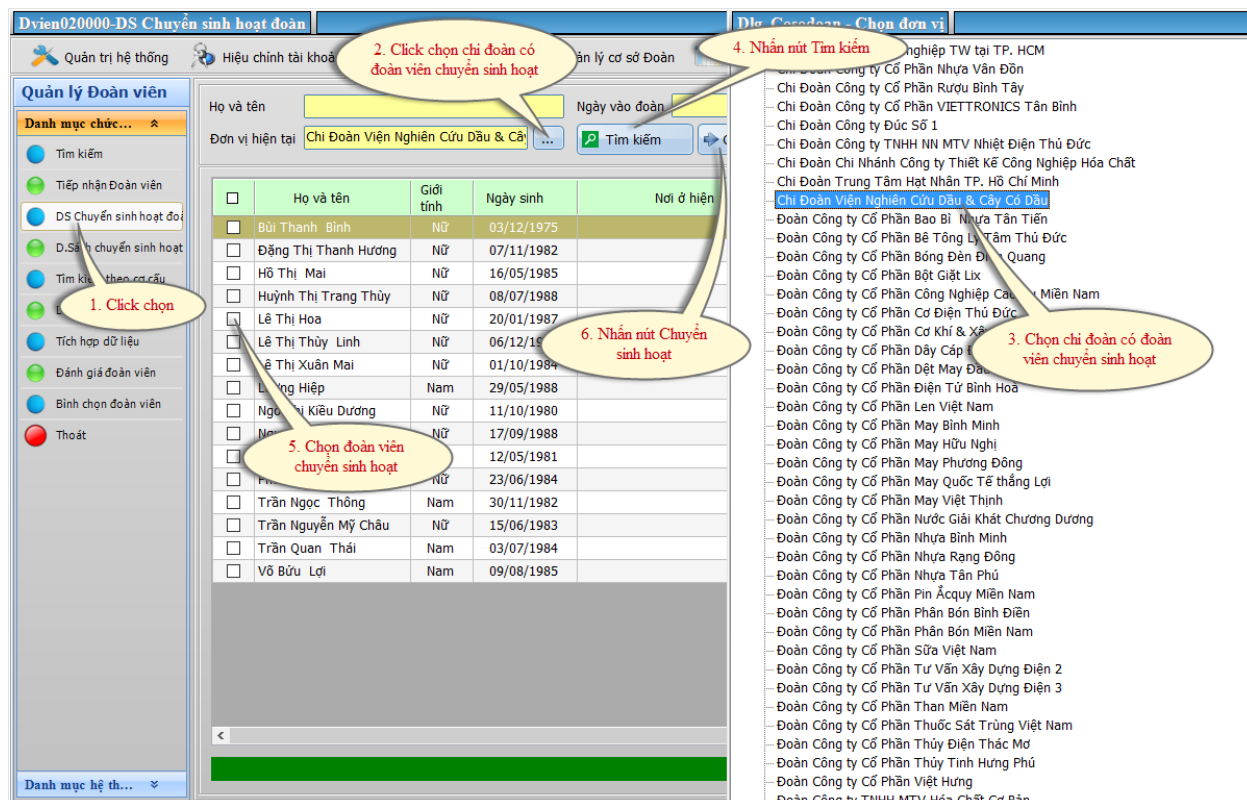

## 6. Đánh giá Rèn luyện đoàn viên

### 6.1. Tạo đợt đánh giá Rèn luyện đoàn viên

Tạo đợt đánh giá rèn luyện đoàn viên như sau:

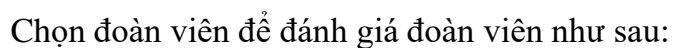
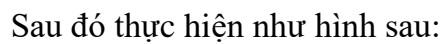

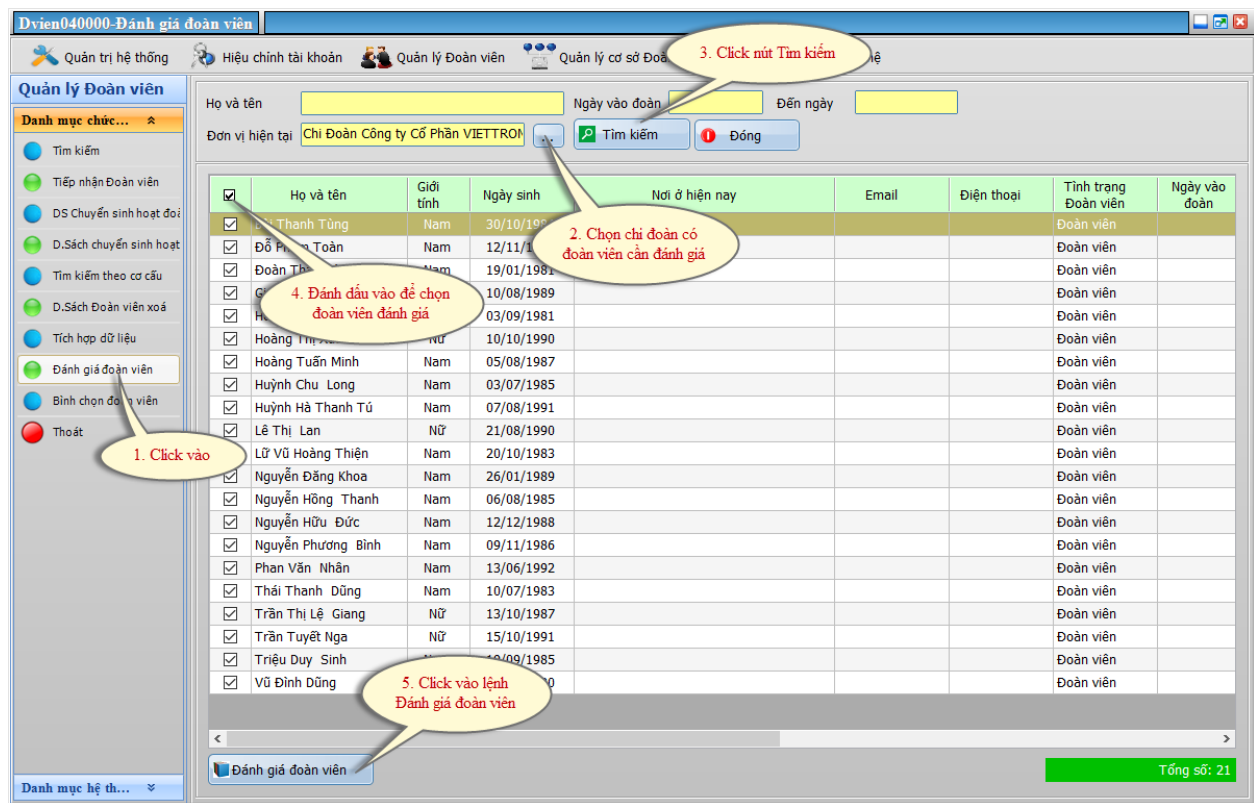

Sau đó chọn đợt đánh giá như sau:



Sau đó ta có màn hình đánh giá rèn luyện đoàn viên như sau:

**Dvien011401 - Đánh giá đoàn viên**

Kiểm tra đánh giá đoàn viên

Đoàn viên: **Bùi Thanh Tùng (30/10/1984)** Đợt đánh giá: **Năm 2016**

**1. Rèn luyện về nhận thức chính trị, đạo đức, lối sống**

Tiêu chí	Điểm	Đánh giá của ĐV	Đánh giá của Đoàn	Ghi chú
Học tập và làm theo tư tưởng, tấm gương đạo đức,	8	8	9	
Học tập 6 bài học lý luận chính trị của Đoàn TNCS	9	9	8	
Tham dự đầy đủ sinh hoạt chi đoàn và các hoạt	9	9	9	
Tích cực rèn luyện theo các tiêu chí xây dựng hình	8	10	9	

**2. Rèn luyện về chuyên môn, nghiệp vụ:**

Tiêu chí	Điểm	Đánh giá của ĐV	Đánh giá của Đoàn	Ghi chú
Nêu cao tinh thần trách nhiệm, tận tụy với công	9	9	8	
Sẵn sàng đảm nhận và thực hiện tốt các nhiệm vụ	9	9	8	
Phát huy tốt chuyên môn trong các hoạt động tình	8	9	9	
Hăng hái thi đua học tập, lao động sáng tạo, làm	8	9	9	

**3. Rèn luyện về sức khỏe, kỹ năng thực hành xã hội**

Tiêu chí	Điểm	Đánh giá của ĐV	Đánh giá của Đoàn	Ghi chú
Tích cực tập luyện ít nhất một môn thể thao	9	9	9	
Không sử dụng ma túy và các chất gây nghiện;	8	9	8	
Rèn luyện một số kỹ năng xã hội cần thiết như: Kỹ	8	9	8	
Tích cực tham gia các hoạt động tình nguyện vì	9	9	9	

Xếp loại: **Tiến tiến** Từ ngày: **01/01/2016** Đến ngày: **31/12/2016**

Nhận xét: **Đạt xếp loại giỏi**

**6. Click lệnh Lưu đánh giá**

Đóng Lưu đánh giá hiện tại Xóa đánh giá hiện tại

Tương tự như vậy, tiếp tục chọn đoàn viên tiếp theo đánh giá

## 7. Bình chọn đoàn viên ưu tú

Giúp cho cán bộ bình chọn và lập danh sách đoàn viên ưu tú.



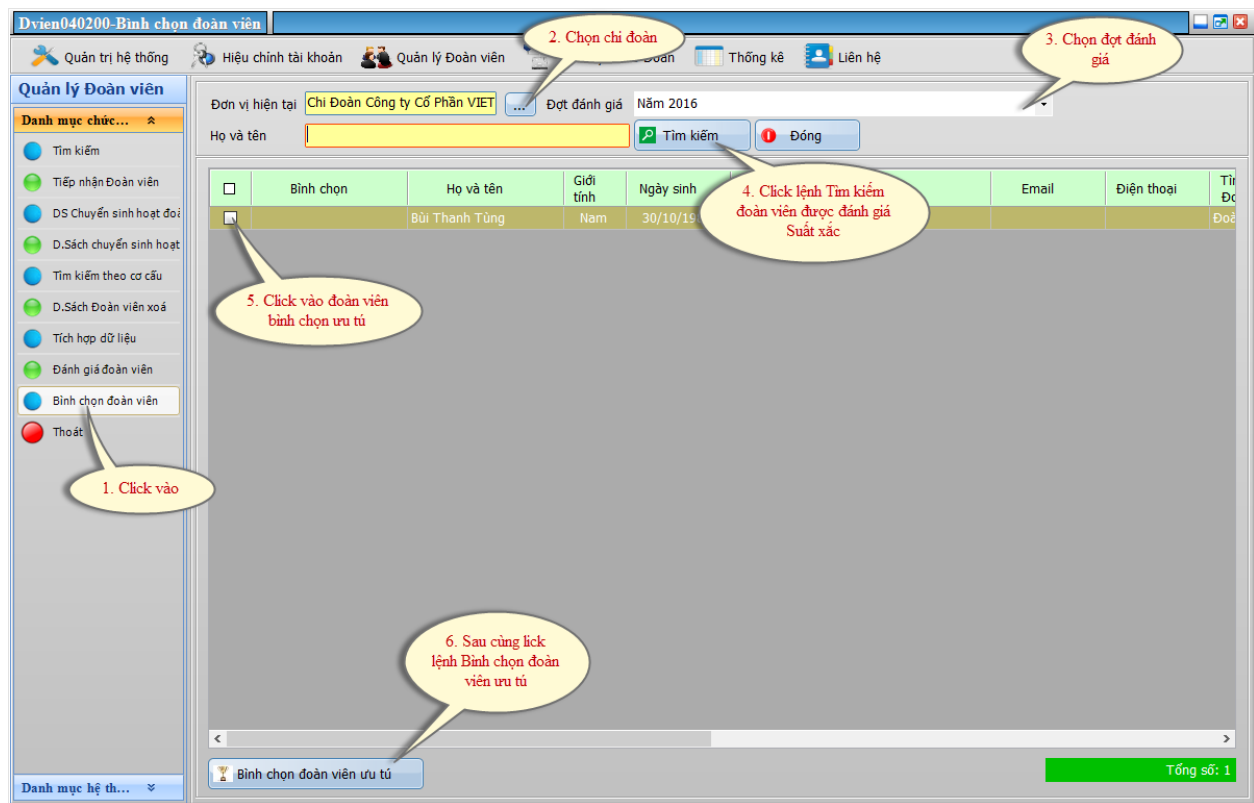

## 8. Đoàn viên trưởng thành

Lọc đoàn viên quá tuổi đoàn và thực hiện trưởng thành đoàn như sau:

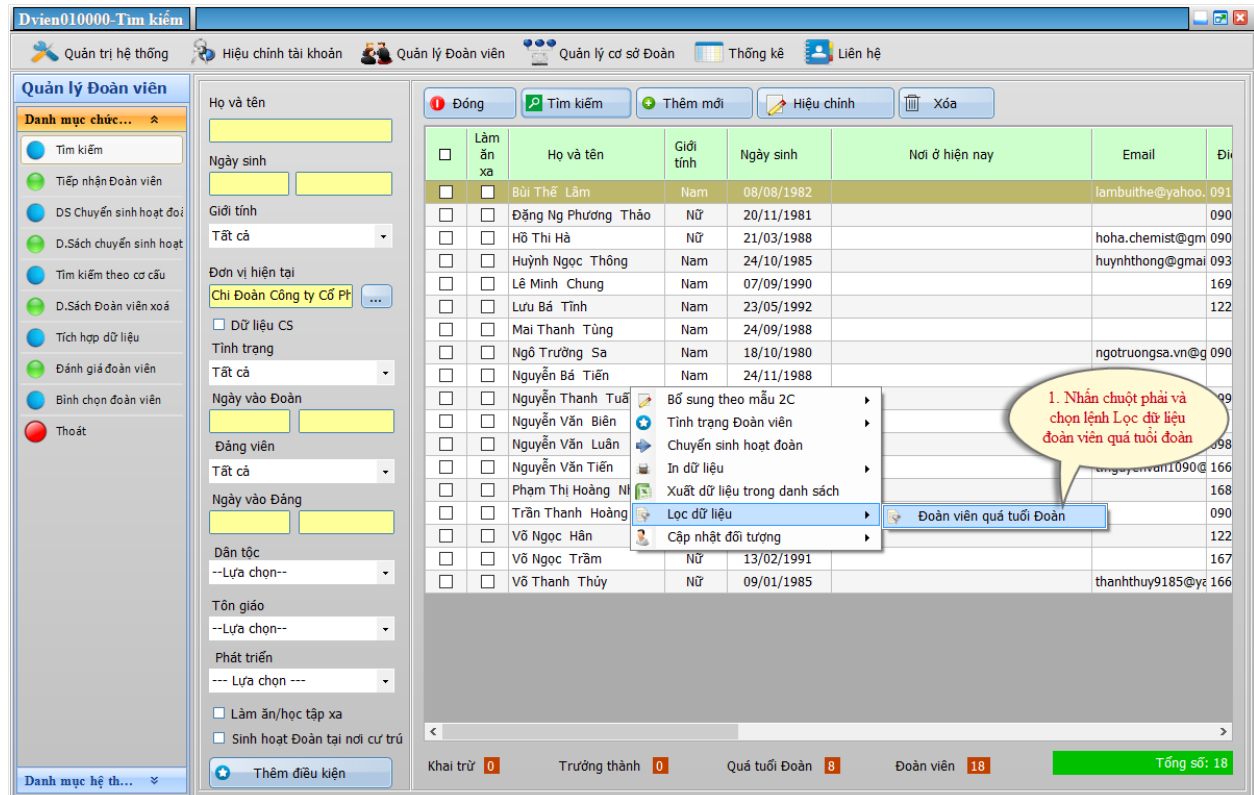

Sau đó chọn đoàn viên và cho trưởng Thành Đoàn như sau:

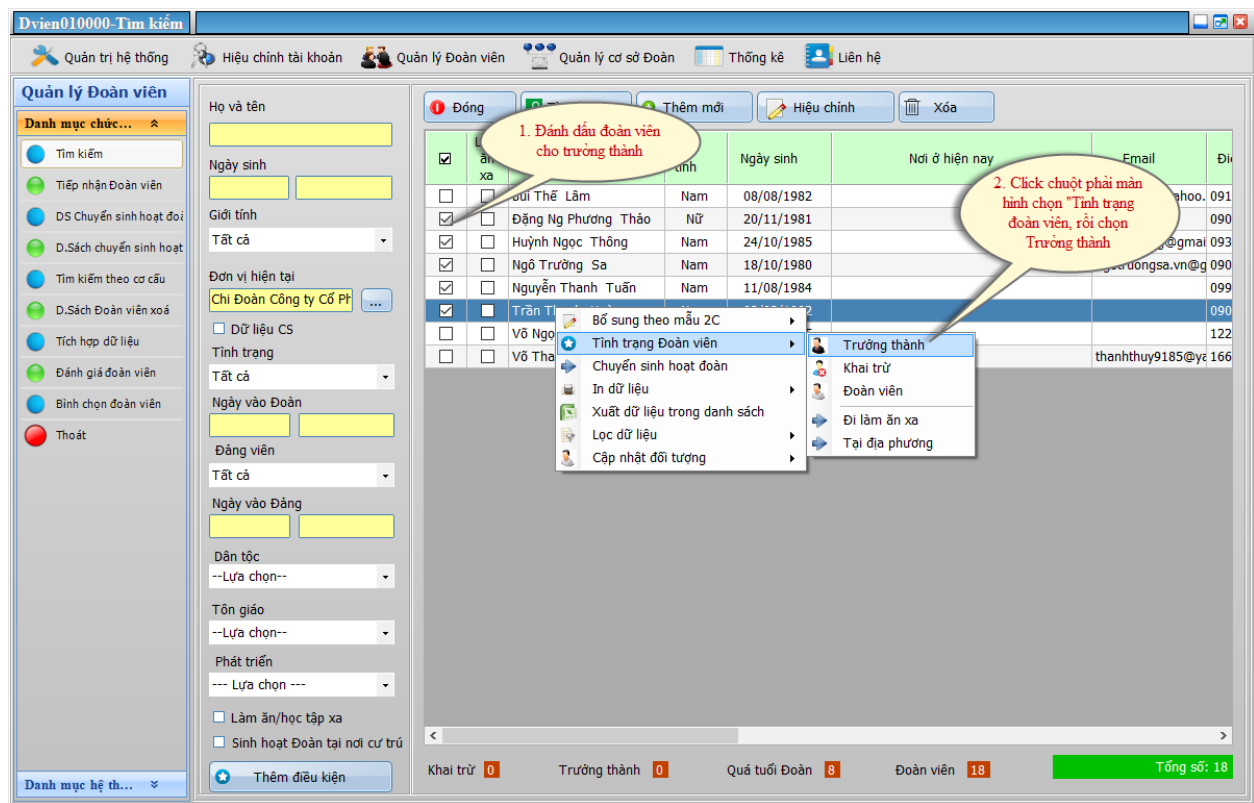

## 9. Khai trừ đoàn viên

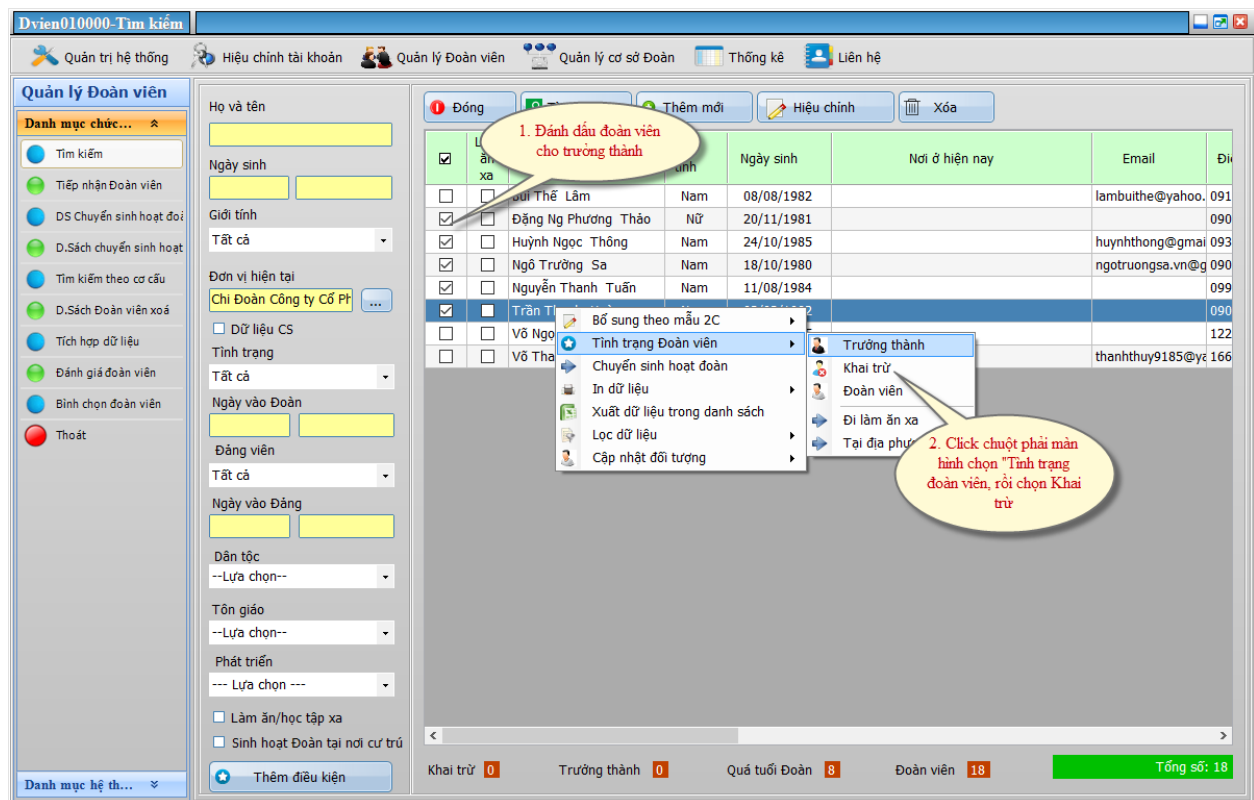

## 10. In dữ liệu

Chọn đoàn viên cần in dữ liệu như sau:

- Click chọn đoàn viên.
- Nhấn chuột phải lên dòng thông tin đoàn viên.

- Chọn lệnh In dữ liệu.

Khi đó màn hình xuất hiện như sau:

Cho mẫu vào máy in sau đó:

- Click chọn In chứng nhận.
- Click chọn In nghị quyết.
- Click chọn In thẻ đoàn.
- Click chọn In mẫu 2C.

## 11. Xuất dữ liệu trong danh sách

Xuất danh sách đoàn viên ra file Excel như sau:

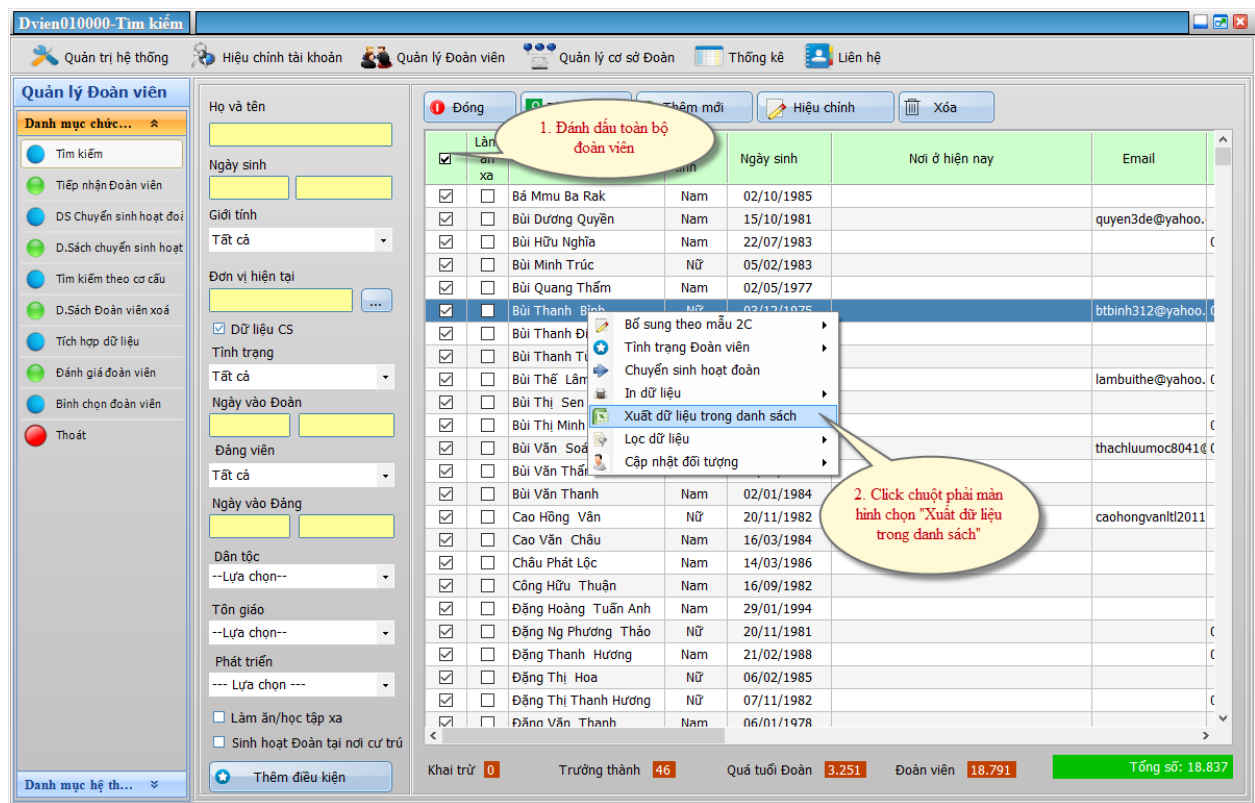

Sau đó nhập tên file và đường dẫn lưu tên file.

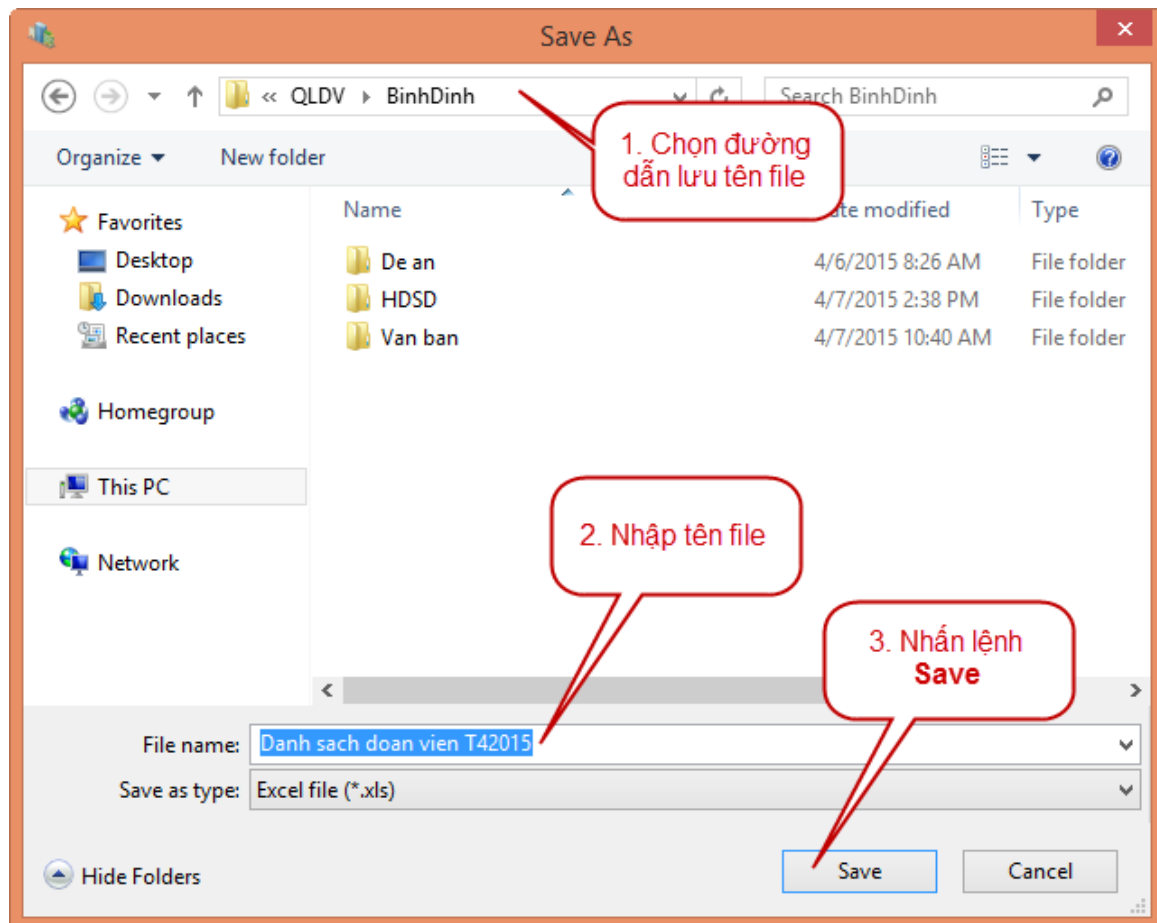

## 12. Cập nhật đối tượng

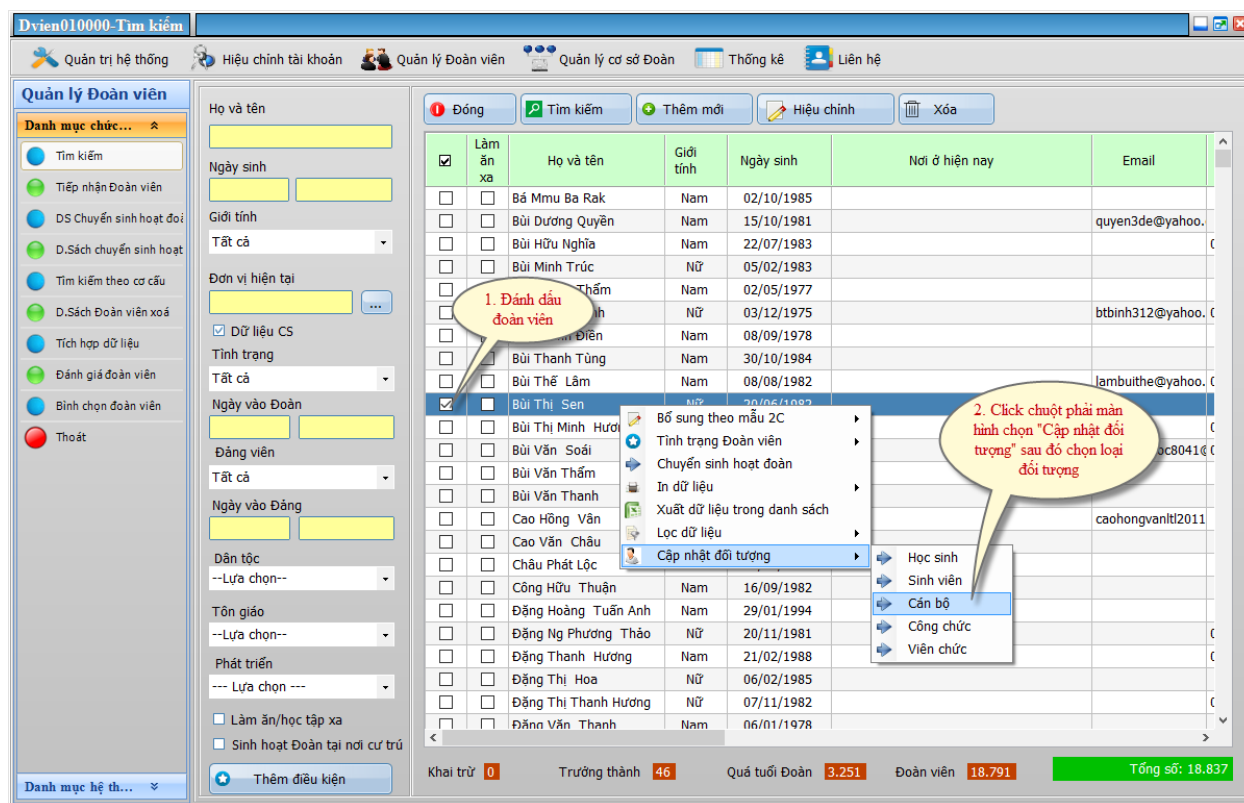

### 13. Tiếp nhận đoàn viên

Nhấn lệnh Tiếp nhận đoàn viên, sau đó thực hiện tuần tự các bước như trong hình bên dưới:

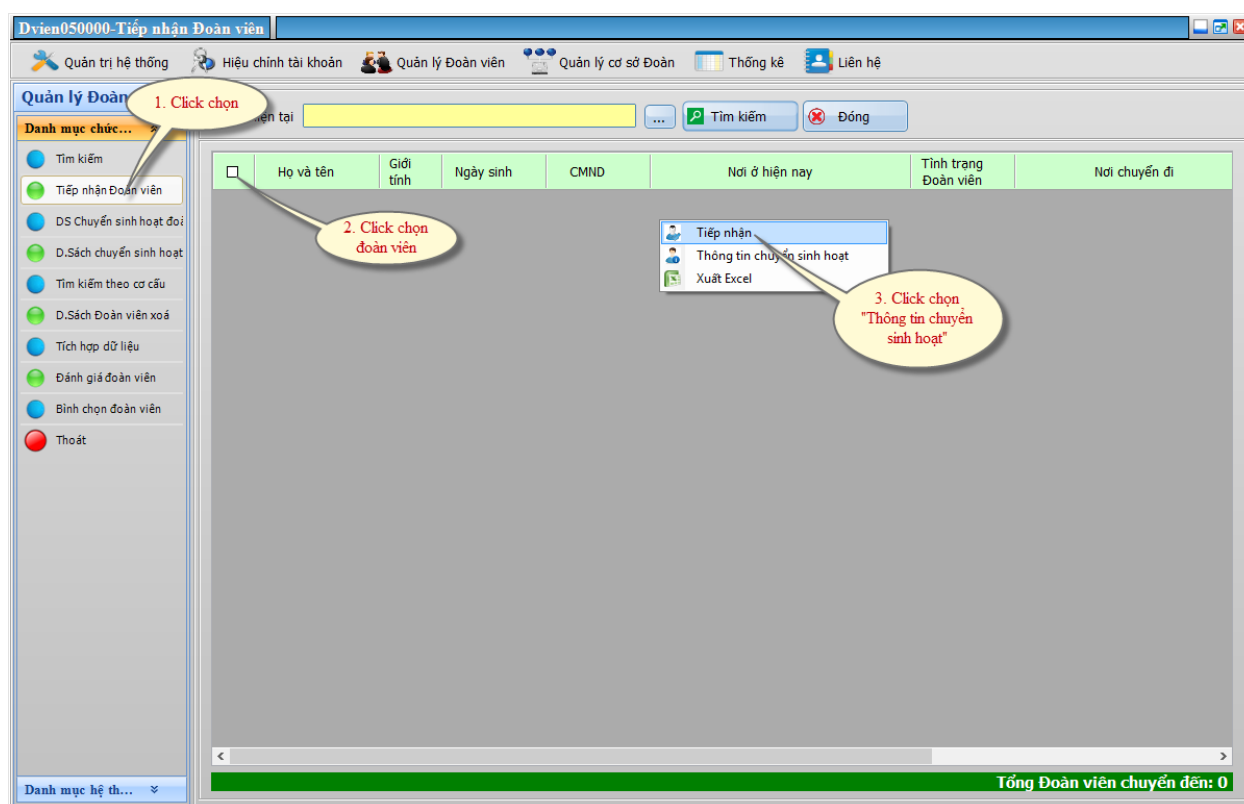

Để xem thông tin quá trình chuyển sinh hoạt đoàn của đoàn viên, vào lệnh **Thông tin chuyển sinh hoạt**. Màn hình xuất hiện quá trình chuyển sinh hoạt đoàn như sau:

38

Trước tiên, bạn phải nhập dữ liệu đoàn viên theo mẫu sau và đặt tên file là tên chi đoàn.

Ví dụ: Ta nhập số liệu đoàn viên của Chi đoàn Công ty Đức Số 1 có 8 đoàn viên, ta làm như sau:

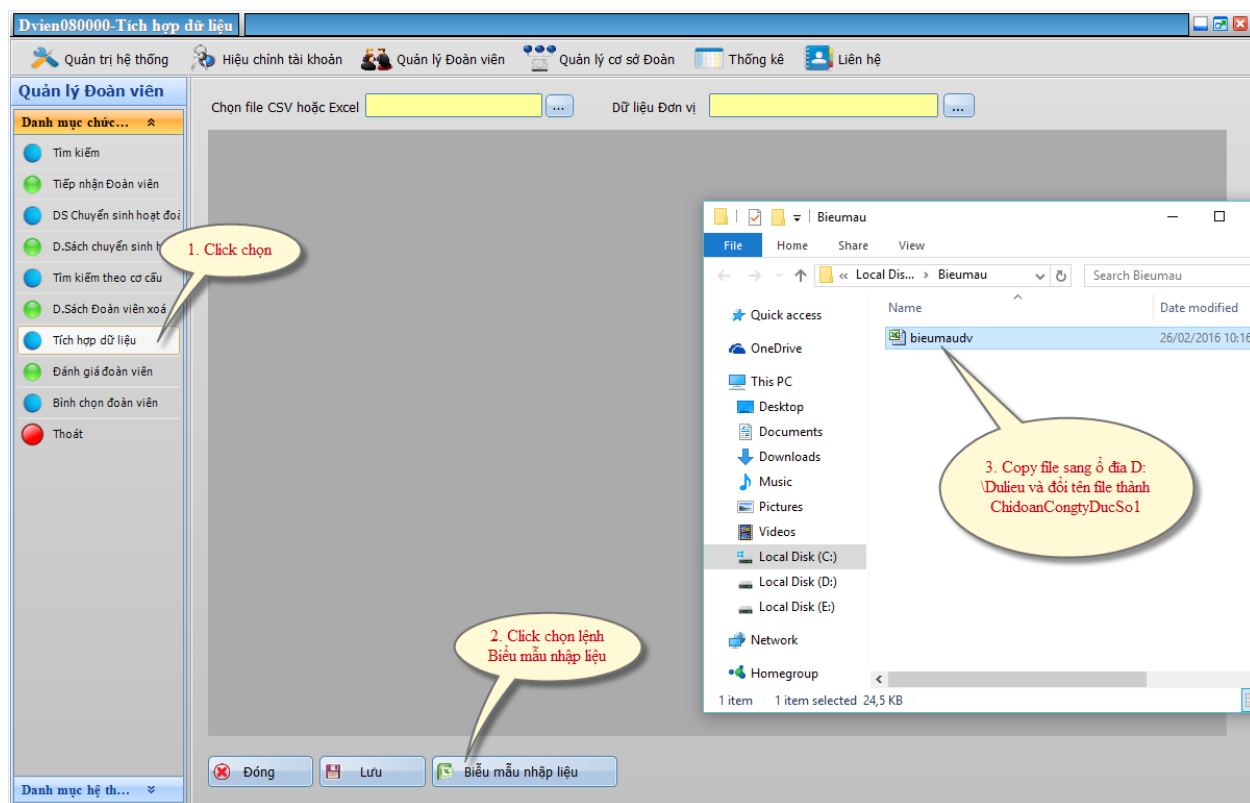

Mở file ChidoanCongtyDucSo1 lên và nhập số liệu đoàn viên vào như hình sau:

ChidoanCongtyDucSo1 [Compatibility Mode] - Microsoft Excel														
File Home Insert Page Layout Formulas Data Review View														
Clipboard Font Paragraph Alignment Number Styles Cells Editing														
	Stt sinh viên /Cán	1.Họ và Tên	2.Giới tính(*)	3.Ngày sinh (*)	4.Số thẻ Đoàn viên (*)	5.Dân tộc (*)	6.Tôn giáo (*)	7. Số điện thoại di động (*)	8. Địa chỉ Email	9.Trình độ văn hóa	10.Trình độ chuyên môn	11.Địa chỉ thường trú	12.Địa chỉ hiện nay	13.Ngày vào Đoàn (*)
1	1	Lê Hồng Chung	Nữ	08/03/1997		Kinh	Không	903688109		12		Hoài Nhơn Bình Định	Hoài Nhơn Bình Định	5/3/201
2	2	Nguyễn Thị Dung	Nữ	20/03/1997		Kinh	Không			12		Hoài Nhơn Bình Định	Hoài Nhơn Bình Định	10/5/201
3	3	Mai Thị Thu Hà	Nữ	03/09/1997		Kinh	Không	918220330		12		Hoài Nhơn Bình Định	Hoài Nhơn Bình Định	26/03
4	4	Ta Thị Thanh Hà	Nữ	01/02/1997		Kinh	Không	ha29@gmail.com		12		Hoài Nhơn Bình Định	Hoài Nhơn Bình Định	26/03
5	5	Trần Hoài Hải	Nữ	24/10/1997		Kinh	Không			12		Hoài Nhơn Bình Định	Hoài Nhơn Bình Định	26/03
6	6	Võ Thị Mỹ Hào	Nữ	12/06/1997		Kinh	Không			12		Hoài Nhơn Bình Định	Hoài Nhơn Bình Định	10/6/201
7	7	Võ Thị Mỹ Hằng	Nữ	28/02/1997		Kinh	Không			12		Hoài Nhơn Bình Định	Hoài Nhơn Bình Định	5/3/201
8	8	Nguyễn Thị Hồng Hưng	Nam	03/01/1997		Kinh	Không			12		Hoài Nhơn Bình Định	Hoài Nhơn Bình Định	5/3/201

Nhấn lệnh **Tích hợp dữ liệu**, màn hình xuất hiện như sau:



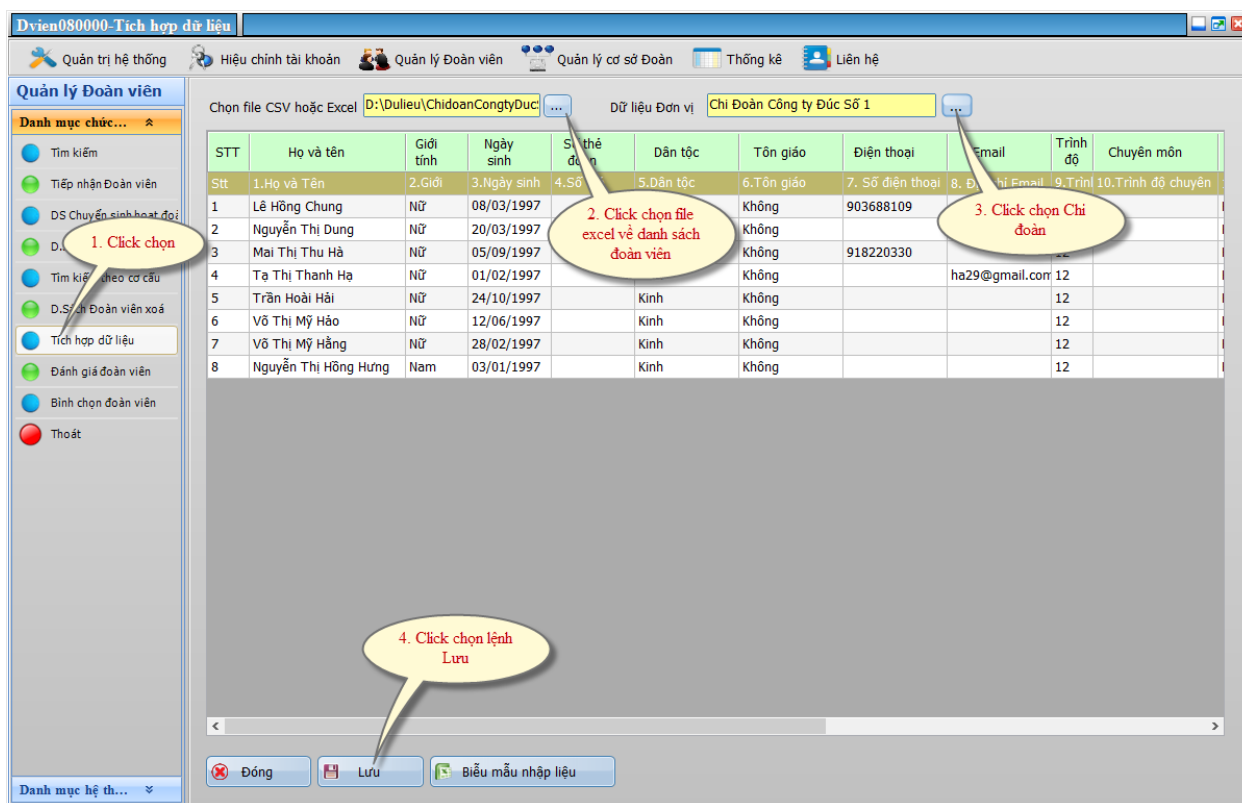

## V. THỐNG KÊ

### 1. Thống kê nhanh

Nhấn vào lệnh **Thống kê** trên màn hình, chọn Thống kê nhanh ta có như sau.

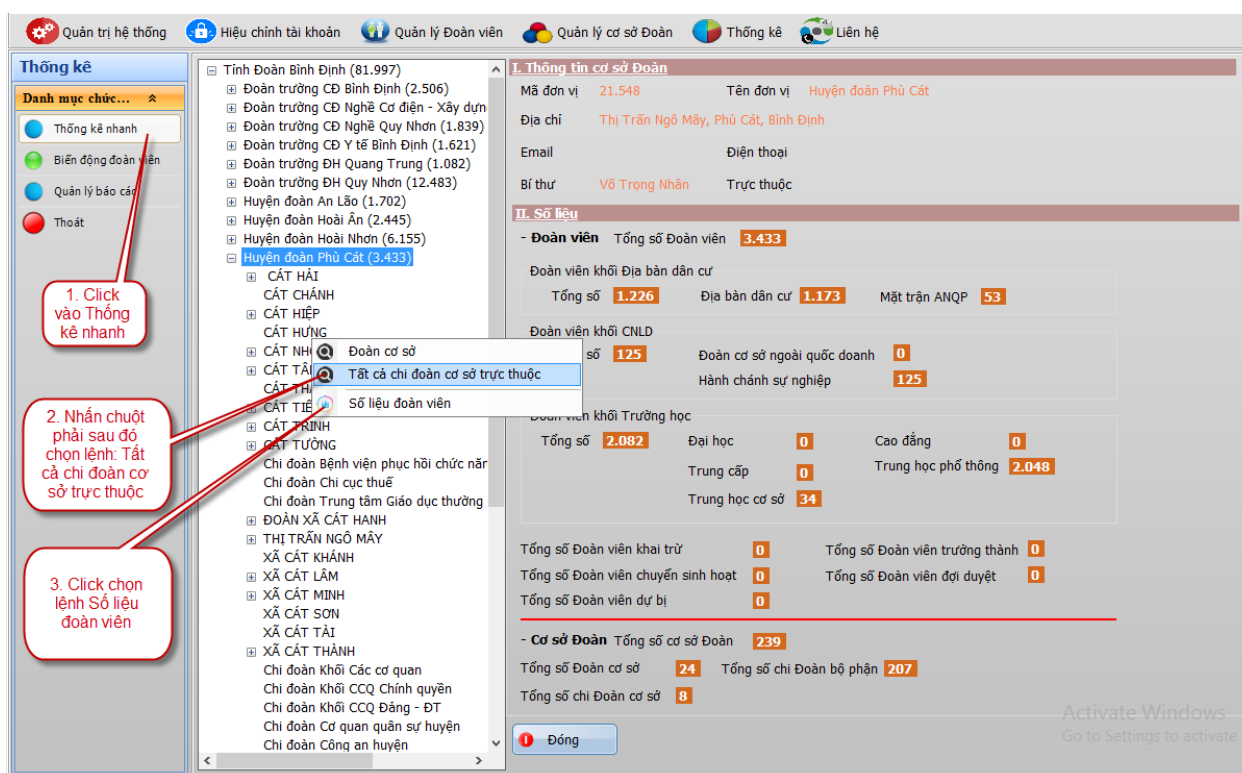

### 2. Thống kê xử lý dữ liệu

Nhằm kiểm soát các chi đoàn có đăng nhập hệ thống để cập nhật số liệu, thông tin hay không. Các đoàn cấp trên có thể vào chức năng này để xem như sau:



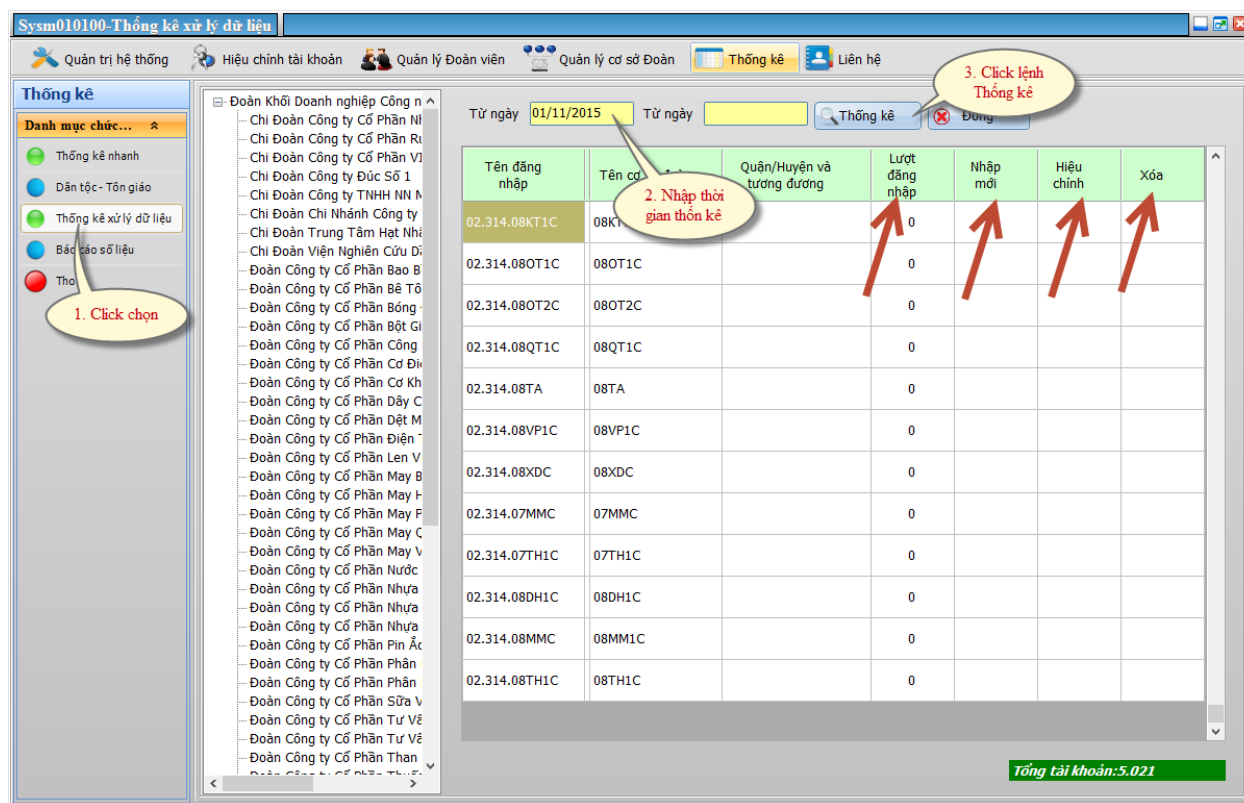

## VI. TẠO TÀI KHOẢN CƠ SỞ ĐOÀN

Ta thực hiện các bước như màn hình sau:

